3 de março de 2017 | Nº 857 | R$ 10,00

Quem ACONTECE

@quemacontece
/quemacontece
quem.globo.com

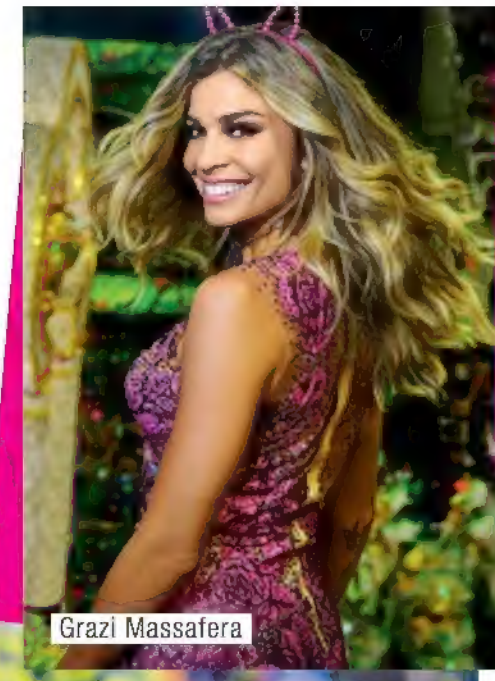
Grazi Massafera

Luciana Gimenez e Lucas Jagger

CAMAROTE QUEM O GLOBO
encarte especial com a festa dos famosos no melhor lugar da Sapucaí

EDITORA GLOBO

Apoteose de Ivete

Cantora é ovacionada durante homenagem no desfile das escolas de samba no Rio

CARNAVAL: OS TRIOS E A FOLIA DA BAHIA

OSCAR: A GAFE HISTÓRICA QUE MARCOU A PREMIAÇÃO

/FACEBOOK.COM/JWTBRASIL

COLEÇÃO

OUTONO/INVERNO

AZALEIA

A tendência é ser leve.

azaleia

AZALEIA.COM.BR @AZALEIA /AZALEIAOFICIAL

Homenagem a Lady Di

Roupas icônicas da princesa Diana serão exibidas no Palácio de Kensington, em Londres, para lembrar os 20 anos da morte da mãe de William e Harry

FOTO: JACK TAYLOR/GETTY IMAGES. EDIÇÃO DE IMAGEM: ANNA PAULA A. ALI

EDITORA GLOBO

DIRETOR-GERAL Frederic Zoghaib Kachar
DIRETOR DE AUDIÊNCIA Luciano Touguinha de Castro
DIRETORA DE MERCADO ANUNCIANTE Virginia Any
DIRETORA DE GRUPO QUEM, MARIE CLAIRE E MONET Andréa Dantas

Quem

EDITOR
Guilherme Samora (gsamora@edglobo.com.br)

TEXTO
REPÓRTERES: Giulianna Campos e Sonia Vieira

ARTE
DIRETOR DE ARTE: Marcelo Cutti (mcutti@edglobo.com.br)
DESIGNERS: Daniel Monteiro e Robson Novaes
ASSISTENTE DE ARTE: Gabriel Pontes
SECRETÁRIA GRÁFICA: Heloisa H. Campos

FOTOGRAFIA
ANALISTA DE IMAGENS: Anna Paula Aranha Ali (aparanha@edglobo.com.br)

EQUIPE ONLINE
EDITOR: Danilo Saraiva (dsaraiva@edglobo.com.br)
EDITORA-ASSISTENTE: Ana Carolina Moura (acmoura@edglobo.com.br)
REPÓRTERES: Beatriz Bourroul, Fabiana Sato, Helena Moro, Leonardo Gregório e Thyago Furtado
WEBDESIGNERS: Andressa Xavier e Eduardo Garcia
COLABORADORA: Marina Bonini

SUCURSAL – RIO DE JANEIRO
CHEFE DE REDAÇÃO: Jackson Bezerra (jbezerra@edglobo.com.br)
REPÓRTERES: Carla Neves e Raquel Pinheiro
REPÓRTER FOTOGRÁFICO: Fabio Cordeiro
ASSISTENTE DE FOTOGRAFIA: Jonathan Bramussi
ASSISTENTE EXECUTIVA: Aliercia Pires
COLUNISTA: Rosa Di Maulo
PESQUISA: Cedoc/Globopress

INOVAÇÃO DIGITAL
DIRETOR DE INOVAÇÃO DIGITAL: Alexandre Maron
GERENTE DE ESTRATÉGIA DE CONTEÚDO DIGITAL: Silvia Balieiro

TECNOLOGIA
DIRETOR DE TECNOLOGIA: Rodrigo Gosling DESENVOLVEDORES: Everton Ribeiro, Fabio Alessandro Marciano, Jeferson Mendonça, Leandro Paixão, Marcelo Amendola, Marcio Costa, Murilo Amendola e William Antunes
OPEC ONLINE: Danilo Panzarini, Higor Daniel Chabes, Rodrigo Pecoschi, Rodrigo Santana Oliveira e Thiago Previero

MERCADO ANUNCIANTE
SEGMENTOS – FINANCEIRO, IMOBILIÁRIO, TI, COMÉRCIO E VAREJO
DIRETOR DE NEGÓCIOS MULTIPLATAFORMA: Emiliano Morad Hansenn GERENTE DE NEGÓCIOS MULTIPLATAFORMA: Ciro Horta Hashimoto EXECUTIVOS MULTIPLATAFORMA: Selma Maria de Pina, Cristiane de Barros Paggi Succi, Chrisbian Lopes Hamburg, Milton Luiz Abrantes e Taly Czeresnia Wakrat

SEGMENTOS – MODA, BELEZA E HIGIENE PESSOAL
DIRETOR DE NEGÓCIOS MULTIPLATAFORMA: Cesar Bergamo EXECUTIVAS MULTIPLATAFORMA: Adriana Pinesi Martins, Ana Paula Boulos, Eliana Lima Fagundes, Juliana Vieira, Selma Teixeira da Costa e Soraya Mazerino Sobral

SEGMENTOS – CASA, CONSTRUÇÃO, ALIMENTOS E BEBIDAS, HIGIENE DOMÉSTICA E SAÚDE
DIRETORA DE NEGÓCIOS MULTIPLATAFORMA: Luciana Menezes EXECUTIVOS MULTIPLATAFORMA: Fatima Ottaviano, Giovanna Sellan Perez, Rodrigo Girodo Andrade e Valeria Glanzmann

SEGMENTOS – MOBILIDADE, SERVIÇOS PÚBLICOS E SOCIAIS, AGRO E INDÚSTRIA
DIRETOR DE NEGÓCIOS MULTIPLATAFORMA: Renato Augusto Cassis Siniscalco EXECUTIVOS MULTIPLATAFORMA: Andressa Aguiar, Diego Fabiano, Cristiane Soares Nogueira, João Carlos Meyer e Priscila Ferreira da Silva

SEGMENTOS – EDUCAÇÃO, CULTURA, LAZER, ESPORTE, TURISMO, MÍDIA, TELECOM E OUTROS
DIRETORA DE NEGÓCIOS MULTIPLATAFORMA: Sandra Regina de Melo Pepe EXECUTIVOS DE NEGÓCIOS MULTIPLATAFORMA: Ana Silvia Costa, Guilherme Iegawa Sugio, Lilian de Marche Noffs e Dominique Pietroni de Freitas

GERENTE DE EVENTOS Daniela Valente

ESCRITÓRIOS REGIONAIS
GERENTE MULTIPLATAFORMA: Larissa Ortiz
EXECUTIVA DE NEGÓCIOS MULTIPLATAFORMA: Babila Garcia Chagas Arantes

UNIDADE DE NEGÓCIOS – RIO DE JANEIRO
GERENTE DE NEGÓCIOS MULTIPLATAFORMA RJ: Rogerio Pereira Ponce de Leon EXECUTIVOS MULTIPLATAFORMA: Daniela Nunes Lopes Chahim, Juliane Ribeiro Silva, Maria Cristina Machado e Pedro Paulo Rios Vieira dos Santos

UNIDADE DE NEGÓCIOS – BRASÍLIA
GERENTE MULTIPLATAFORMA: Barbara Costa Freitas Silva EXECUTIVOS MULTIPLATAFORMA: Camila Amaral da Silva e Jorge Bicalho Felix Junior

ESTÚDIO GLOBO
DIRETOR DE ARTE: Rodolpho Vasconcellos EDITORA EXECUTIVA: Vera Ligia Rangel Cavalieri

AUDIÊNCIA
DIRETOR DE MARKETING: Cristiano Augusto Soares Santos DIRETOR DE CLIENTES E PLANEJAMENTO: Ednei Zampese GERENTE DE VENDAS DE ASSINATURAS: Reginaldo Moreira da Silva GERENTE DE CRIAÇÃO: Valter Bicudo Silva Neto COORDENADORES DE MARKETING: Eduardo Roccato Almeida, Patricia Aparecida Fachetti

DISTRIBUIÇÃO EM PORTUGAL
Midesa S.A.: Rua da República da Coreia, 34, Ranholas – 2710 – Sintra – Portugal – Tel. (01) 926-7800

FIPP ANER Instituto Verificador de Comunicação IVC

QUEM é uma publicação semanal da EDITORA GLOBO S.A.
Av. 9 de Julho, 5229, Jardim Paulista, São Paulo (SP), CEP 01407-907 – Tel. (11) 3767-7000 Rio de Janeiro: Praça Floriano, 19, 8º andar, Centro, Rio de Janeiro, RJ, CEP 20031-050 – Tel. (21) 3380-5900
Distribuidor exclusivo para todo o Brasil: Dinap – Distribuidora Nacional de Publicações Gráfica: Plural Indústria Gráfica Ltda. – Avenida Marcos Penteado de Ulhoa Rodrigues, 700, Tamboré, Santana de Parnaíba, São Paulo, SP, CEP 06543-001

Deseja falar com a Editora Globo?		
ATENDIMENTO 4003-9393 www.sacglobo.com.br	**PARA ANUNCIAR** **SP:** 11 3736-7128	3767-7447	3767-7942	3767-7889	3736-7205	3767-7557 **RJ:** 21 3380-5930	3380-5923 **BSB:** 61 3316-9584	**NA INTERNET** www.assineglobo.com.br/sac 4003-9393
VENDAS CORPORATIVAS E PARCERIAS 11 3767-7226 parcerias@edglobo.com.br		**LICENCIAMENTO DE CONTEÚDO** 11 3767-7005 venda_conteudo@edglobo.com.br
EDIÇÕES ANTERIORES O pedido será atendido através do jornaleiro ao preço da edição atual, desde que haja disponibilidade de estoque. Faça seu pedido na banca mais próxima.		**ASSINATURAS** 4003-9393 www.sacglobo.com.br
PARA SE CORRESPONDER COM A REDAÇÃO: Endereçar cartas a INCLUIR AS INFORMAÇÕES DE CADA MARCA		

ELES SÃO COMO NÓS

Usam bonés DIVERTIDOS

Bruno Gagliasso usou um boné com a palavra "Daddy" ("Papai" em inglês), enquanto carregava a filha, **Titi**, nos ombros. Ele estava com a mulher, **Giovanna Ewbank**, na Barra da Tijuca, no Rio.

FOTO: AGNEWS

Namoram no BAR

Paolla Oliveira curtiu uma noite no barzinho com o namorado, o diretor **Rogério Gomes, o Papinha**, no Rio.

FOTO: ANDRÉ FREITAS/AGNEWS

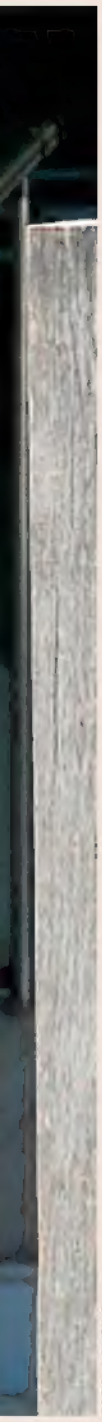

FOTO: AGNEWS

FOTO: REPRODUÇÃO INSTAGRAM

Comem açaí na CALÇADA

Ingrid Guimarães tomou açaí, ao lado de amigos, sentada na calçada perto de uma lanchonete, no Rio.

Tomam banho de MANGUEIRA

Para se refrescar debaixo do forte sol do verão carioca, **Deborah Secco** tomou um banho de mangueira com a filha, **Maria Flor**.

Ponte da Baía de Sydney

Férias e shows na AUSTRÁLIA

NO AR COMO O DIVERTIDO REPÓRTER DO *BBB 17*, **PAULINHO SERRA** VIAJOU PARA A AUSTRÁLIA COM A MULHER, **RAFAELA ALMEIDA** E A FILHA, **FLOR**, ANTES DE MERGULHAR NA ROTINA INTENSA DO REALITY

"É possível andar por cima do arco da ponte, com equipamentos de segurança", diz ele

"Me apresentei em três cidades da Austrália. Fui o primeiro brasileiro a fazer shows de comédia lá"

SYDNEY

"Nos parques naturais, há placas com regras de etiqueta para conviver com os cangurus. O respeito que o povo tem é muito interessante"

Hyams Beach: "Ficamos em um chalé onde os cangurus cercavam a casa pela manhã. Foi muito legal de vivenciar"

Hyde Park: "Fomos ver uma queima de fogos. A escultura é uma homenagem aos heróis da Primeira Guerra Mundial"

Bronte Beach: "É um pôr do sol único. Essa cor púrpura com vermelho é maravilhosa"

Watsons Bay: "Uma costa linda que fica na entrada da Baía de Sydney. Cheia de piscinas naturais, ótima para levar a família"

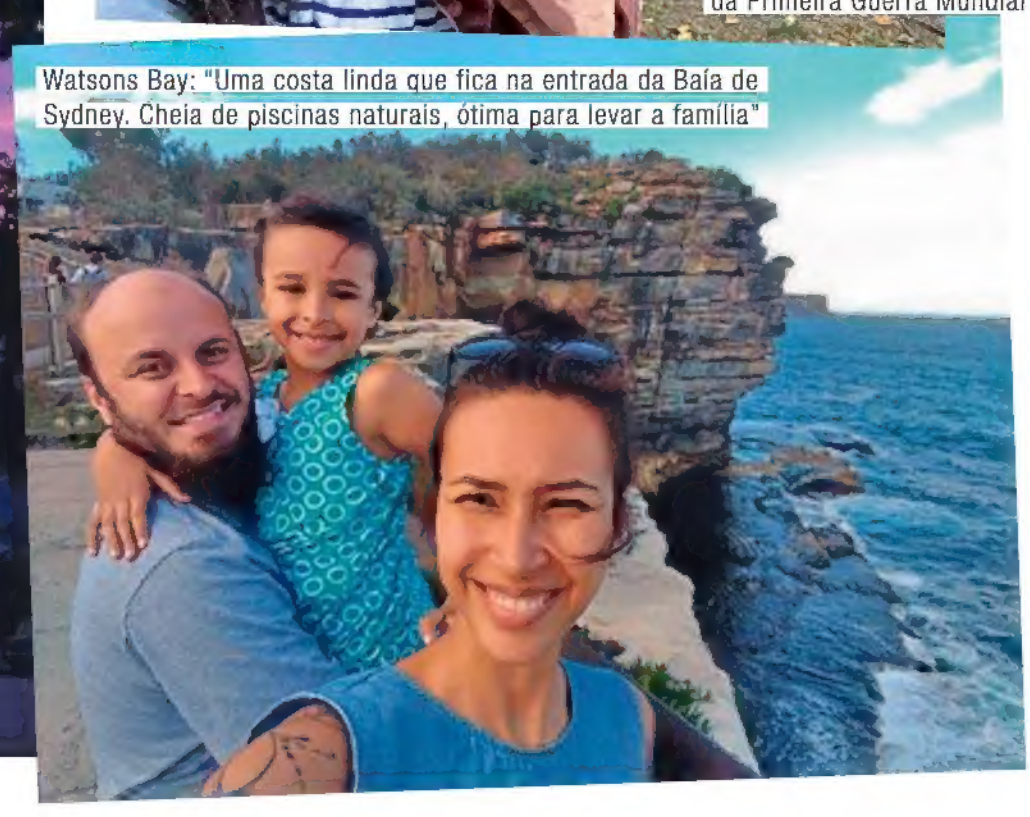

FOTOS: THINKSTOCK, ARQUIVO PESSOAL

"NASCI PARA ser mãe"

Em ótimo momento da vida e carreira, Luciana Mello lança *Na Luz do Samba*, álbum que homenageia o pai Jair Rodrigues e tem a participação especial da filha Nina. As duas posam juntas para QUEM, na casa em que a cantora cresceu

POR HELENA MORO FOTOS IKE LERY

Luciana e Nina no casarão da família em Cotia, na Grande São Paulo

VEJA
OUTRAS FOTOS
EM quem globo com
E ASSISTA A VÍDEOS EM
quemacontece

O antigo casarão em que **Luciana Mello** e o irmão **Jair Oliveira** passaram a infância, em Cotia, foi o cenário dessas fotos. Nada mais apropriado: a cantora, de 38 anos, lança o CD *Na Luz do Samba*, no qual homenageia o pai, **Jair Rodrigues**. "Eu e ele tínhamos este projeto fazia um tempo, e senti que era a hora de realizá-lo. Fiz para ele". Composto por 9 faixas, o disco tem a participação pra lá de especial de **Nina**, de 7 anos, filha de Luciana e do fotógrafo **Ike Levy**. "Escutei a Nina cantando 'Roda de Baiana' no chuveiro e a convidei para gravar a música comigo. Ela, que não é nem um pouco tímida, topou na hora!".

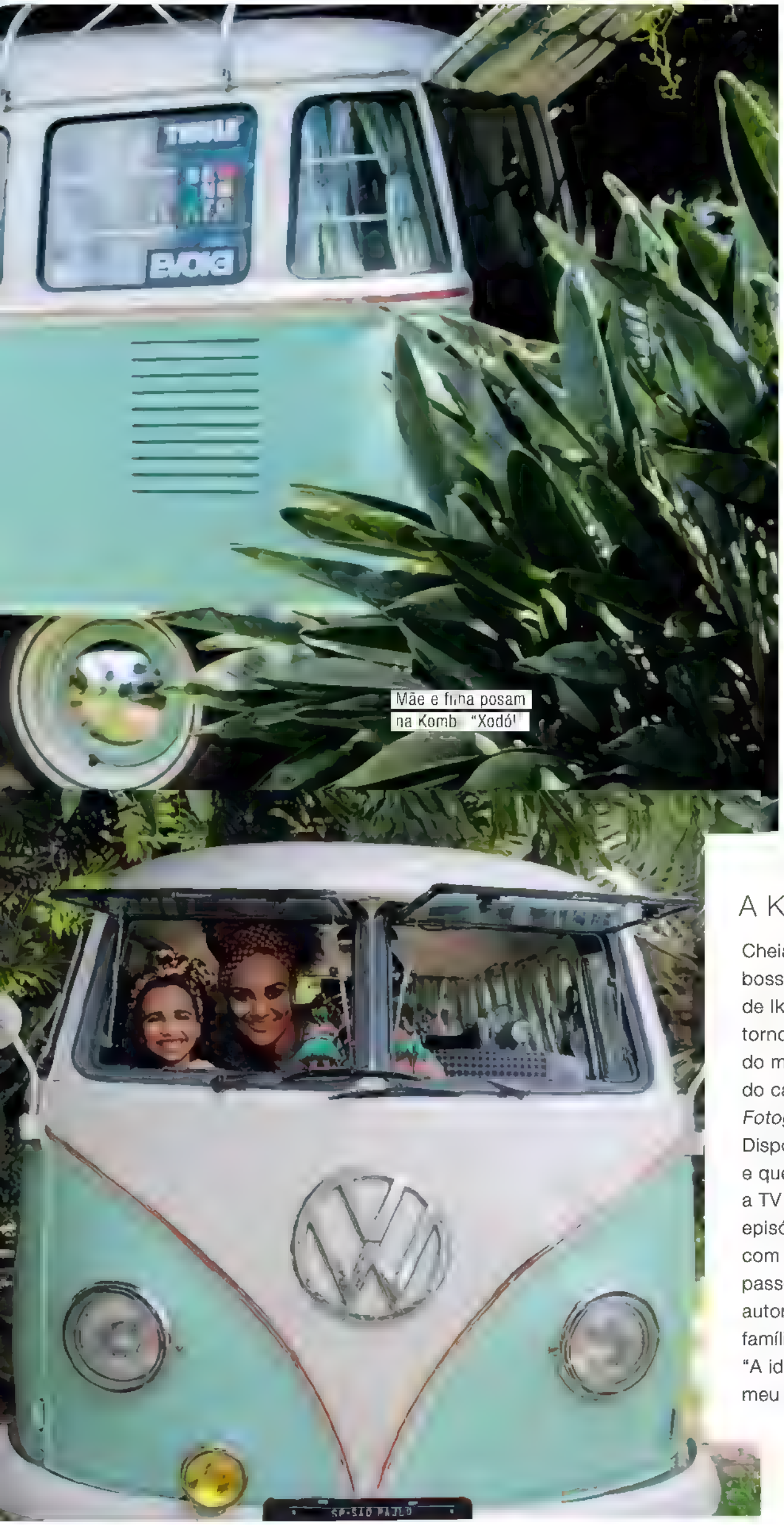

Mãe e filha posam na Komb "Xodó!"

Também mãe de **Tony**, de 3, Luciana divide a vida entre os filhos e o trabalho: "Eu nasci pra ser mãe. Eu e o Ike somos muito presentes na vida deles. E somos os tipos de pais que não deixam outras pessoas criarem nossos filhos", diz. "Crianças têm que ter limites. Eu cresci assim, minha mãe sempre foi rígida e eu entendo. Amor de verdade é criar os filhos com limites para que eles fiquem prontos para encarar o mundo", continua.

A casa, que pertence à mãe da cantora, **Claudine**, foi cenário de muitos almoços musicais entre a família e foi onde Jair morou até falecer, em 2014. "Costumávamos nos

A KOMBI DA FAMÍLIA

Cheia de charme e bossa, a Kombi retrô de Ike e Luciana tornou-se o cenário do mais novo projeto do casal: o programa *Fotografilhos*. Disponível na web e que deve ir para a TV em breve, os episódios contam com entrevistas e passeios feitos no automóvel, com a família e convidados. "A ideia surgiu do meu blog, espaço em que falava um pouco sobre paternidade, mas de um jeito leve e divertido", explica Ike. "No programa, mostramos um pouco nossa visão de pais e de como somos." Fã do modelo de carro, Ike reformou o interior e exterior do xodó: "Encomendei dançarinas de hula havaiana e plaquinhas da Califórnia", diz orgulhoso.

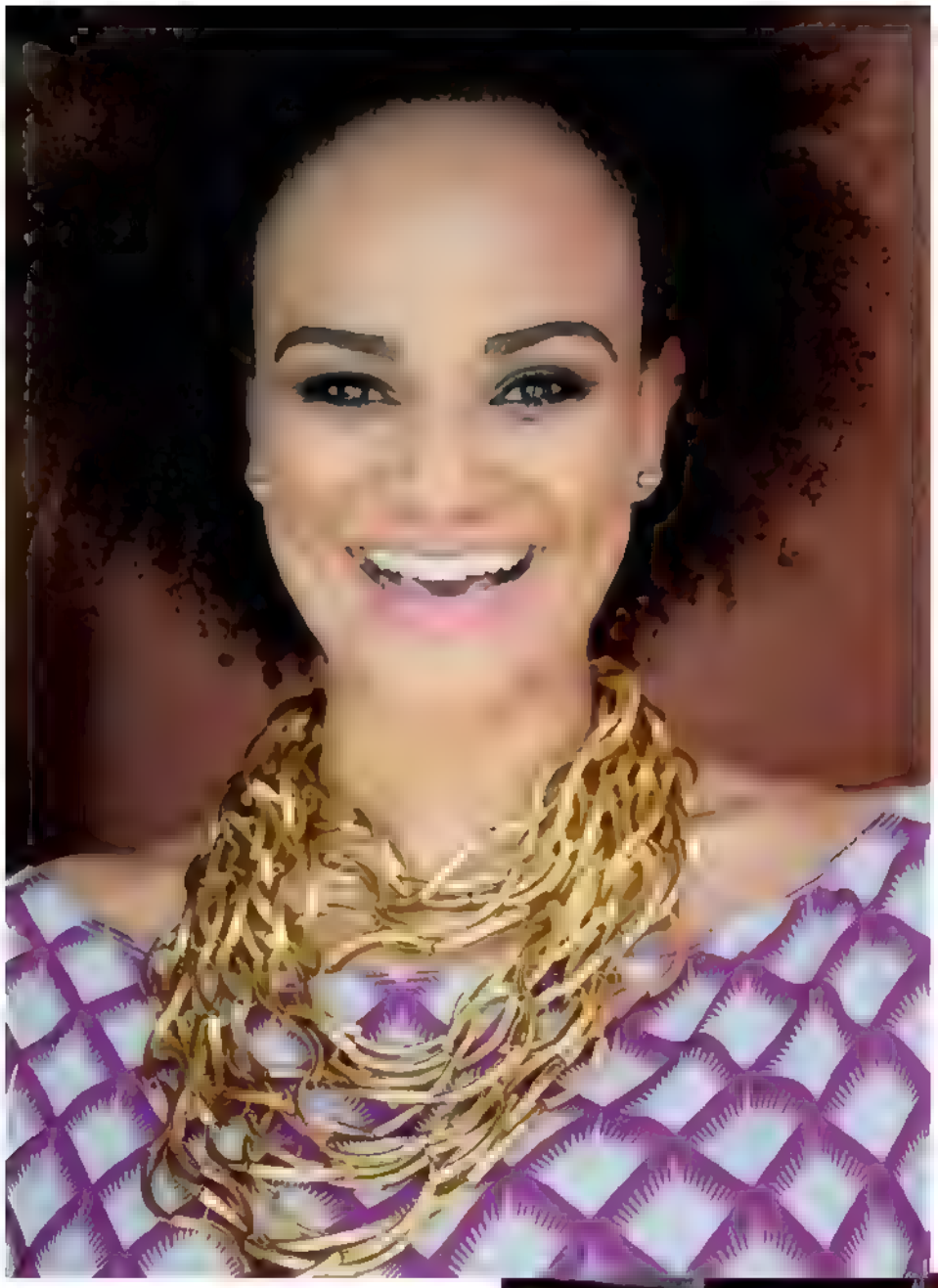

reunir aos domingos para almoçar e falar de música. Digo que meu pai era uma biblioteca musical ambulante. Qualquer dúvida que eu ou o Jairzinho tivéssemos sobre o assunto, ele tinha a resposta na ponta da língua". Hoje, o local virou um dos restaurantes mais procurados da região.

Muito ligada ao irmão, Luciana compara a relação a de Nina e Tony: "Meus dois pequenos são cúmplices, assim como eu e Jair. É claro que saem alguns quebra-paus entre nós, mas pra tirar o Jair do sério é bem difcil."

Casada há mais de 9 anos com Ike, que fez essas fotos especiais de mãe e filha para QUEM, Luciana entrega um dos segredos da felicidade: "Saber admitir quando errar. Eu e ele somos bem tranquilos e a gente cuida um do outro. Mas eu não dou mole, não, a mulherada de hoje não é fácil. Prefiro

"Depois que assumi meu cabelo black, me senti mais bonita e liberta"

GO OUTSIDE

WT

LIVE
THE
STREETS

VIA UNO

viauno viauno_oficial viauno.com

dar uma de louca do que de besta."

Linda, Luciana conta estar em seu melhor momento como mulher. "Depois que assumi meu cabelo black, me senti mais bonita e liberta. Quando tinha vinte anos, era um tal de alisamento, progressiva... O que eu achava horroroso, passei a achar a coisa mais linda em mim", confessa. "Viver escravo de algo ou alguém é a pior coisa do mundo. Mudar o que a gente não gosta é normal, mas nenhuma forma de ditadura é boa. Nenhuma!", afirma.

Ana Hickmann
Denim

10 PERGUNTAS DOS LEITORES PARA 10

HELOÍSA PÉRRISSÉ

Casada há 14 anos com o diretor Mauro Farias, **Heloísa Périssé**, de 50 anos, se sente mais linda e feliz do que nunca. Ela admite que já recorreu a alguns procedimentos estéticos, mas, divertida como sempre, diz que não exagera para não ficar com "cara de tamborim". Evangélica, Heloísa está no ar como a Mileide, personagem esotérica de *A Lei do Amor*, e, em julho, vai estrear no Rio de Janeiro a peça *Alice no País da Internet*, ao lado das filhas, **Luísa**, 17 anos, e **Antônia**, 10. A atriz ainda conta à repórter **Beatriz Merched**, ao responder às perguntas dos leitores de QUEM, que um dos seus sonhos é interpretar a viúva Porcina, personagem de Regina Duarte em *Roque Santeiro*.

1

Você acredita em esoterismo?

Valeska Nicacio da Silva, por e-mail

Tenho profundo respeito pelas religiões. Todos têm direito de viver o que quiser. Mas minha filosofia de vida não tem a ver com esoterismo. Sou evangélica.

2

Por ser evangélica, é estranho interpretar a Mileide?

Oliver Magalhães, via redes sociais

Viver o cristianismo é a coisa mais importante para mim. Mas não achei estranho, porque é um personagem. Não é minha vida.

3

Que papéis você gostaria de fazer?

Raimunda de Oliveira, por e-mail

A viúva Porcina (de *Roque Santeiro*) com certeza, porque ela é solar. E a Séverine, belissimamente vivida por Catherine Deneuve, em *A Bela da Tarde*, de Luis Buñuel.

4

Você ainda tem um sonho que não realizou?

Kaline Lelis, via Instagram

Eu gostaria de ter uma fundação onde pudesse cuidar de crianças, velhos e animais abandonados. Gostaria de fazer algo bem real em prol da nossa sociedade.

5

O que é melhor: ser casada ou ser solteira?

Virgílio Gonçalves, via Facebook

No meu caso, é ser casada. Amo meu marido. Estamos juntos há 14 anos. Sou casadeira. Até quando decidi ficar solteira, na primeira paquera já casei (*risos*).

6

Você já fez alguma loucura por amor?

Raimunda de Oliveira, por e-mail

Meus amores sempre foram comedidos, muito bem resolvidos e vividos. Tive excelentes amores na minha vida, mas nunca fiz loucura por eles.

FOTO MAURO FARIAS/TV GLOBO

"TIVE EXCELENTES AMORES NA VIDA,

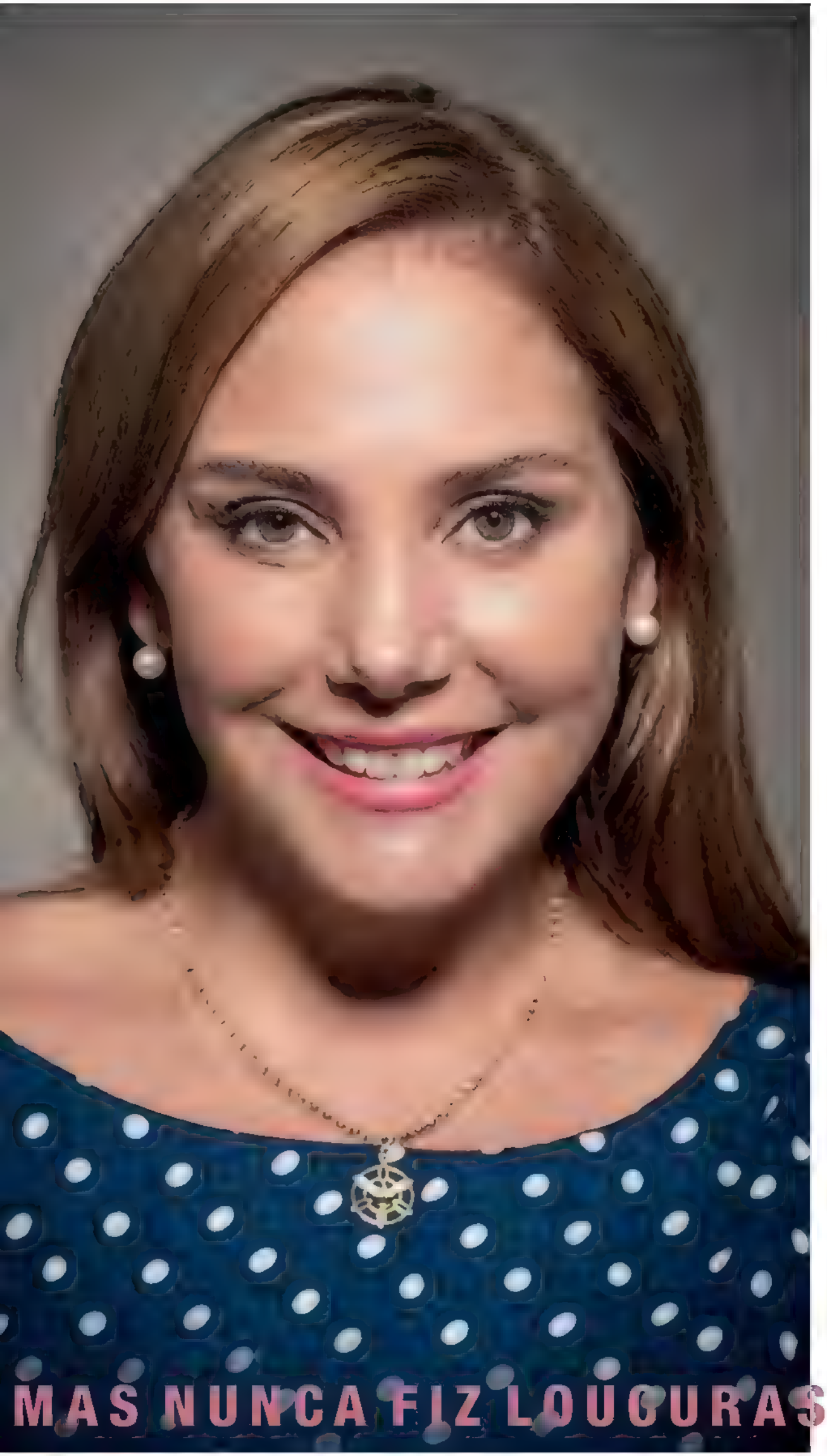

7

Como foi a criação de suas filhas?

Rosa Maria, por e-mail

Foram criadas da mesma forma. O Mauro (Farias) foi um verdadeiro pai para a minha mais velha, Luísa, que é filha do Lug de Paula. Dançou até valsa com ela, porque o Lug não pôde na época. E o Mauro é um cara amoroso, presente na vida da Luísa e da Antônia. Vivemos em harmonia.

8

Fazer 50 anos foi um problema?

Maria Cândida Silva, via Instagram

Foi uma solução. Me sinto melhor do que nunca. Sinto que já aprendi muito e não esqueci nada (*risos*). Me sinto linda e feliz!

9

Já fez algum procedimento no rosto?

Jana Lara Pardini, por e-mail

Faço laser e já apliquei botox. Nunca fiz preenchimento. Morro de medo. É melhor ter ruguinhas e continuar com a mesma cara do que ter cara de tamborim (*risos*).

10

Você já teve amizade que virou desafeto?

Silvia Serra, via Facebook

Isso pode dar um bom roteiro! Mas nunca passei por essa experiência. Sou agregadora, com amizades para a vida inteira.

MAS NUNCA FIZ LOUCURAS POR ELES”

JUNTO COM OS CACHORROS

O apresentador Celso Zucatelli, que está focado em um projeto de vida mais saudável para perder uns quilinhos que ganhou nas férias, comemora o fato de poder ir para um spa com seus dois cachorros, Paçoca e Tapioca

POR SONIA VIEIRA

FOTOS JULIANA VALVERDE

Celso Zucatelli lê no spa com seus dos cachorros Paçoca e Tapioca

VEJA VÍDEO EM
quem.globo.com

O apresentador aproveitou a natureza do local: "Tem uma área verde imensa!"

Aula de culinária: Celso Zucatelli e a nutricionista Marina Lutzoff

Acompanhado dos seus dois filhinhos de quatros patas, **Paçoca**, de 5 anos, e **Tapioca**, de 2, o apresentador **Celso Zucatelli** se divertiu e cuidou da saúde em um spa no interior de São Paulo. "Foi muito legal poder levar os *dogs* com a gente. É um lugar que tem uma área verde imensa. Eles brincaram, se divertiram e fizemos grande parte das nossas atividades físicas com eles. É uma alegria poder cuidar da saúde e ter o previlégio de estar ao lado deles", contou o jornalista sobre os cachorros, da raça Spitz alemão. Ele também foi com a mulher, **Ana Claudia Duarte**.

Frequentador do Spa Med Sorocaba Campus há mais de 15 anos, ele vai para lá sempre que quer se cuidar. "Vou para lá quando quero me cuidar, emagrecer e

FOTOS JULIANA VALVERDE

MARIA.VALENTINA

relaxar. Sempre quis ir para lá e levar nossos cãezinhos. E consegui!", comemora o apresentador do *Melhor Pra Você*, da RedeTV!, que depois de 20 dias de férias acabou ganhando cinco quilos. O spa faz parte de um desafio do qual se propôs: perdê-los em um mês.

"Sempre fui muito cuidadoso com a minha alimentação e com a dieta. Tenho uma vida saudável, mas desencano nas férias e voltei com uns quilinhos a mais. Comecei uma dieta com acompanhamento médico, mas para dar mais um gás, passei uns dias no spa", contou Zucatelli, que fez aulas de culinária, jogou tênis e fez musculação. "Fui focado. Fiz vários exames, atividades físicas e tudo isso me ajudou bastante. Eliminei dois quilos lá. Foi perfeito!", conclui Zuca, que chegou aos 44 anos na semana passada, cheio de energia.

"O Pacoça e a Tapioca são meus companheiros", diz o jornalista

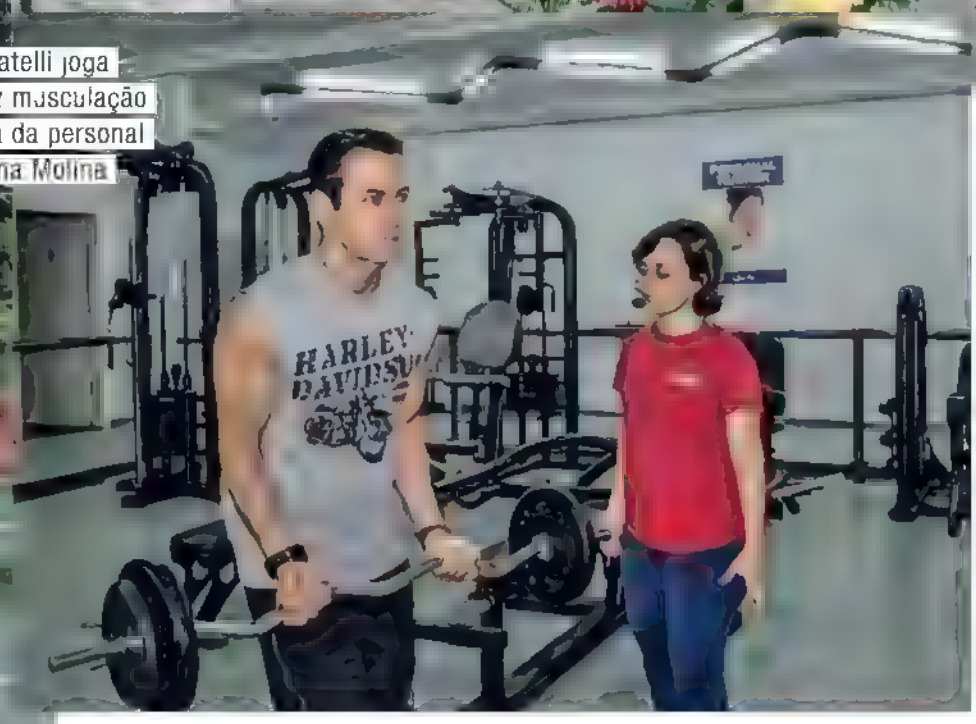

Celso Zucatelli joga tênis e faz musculação com ajuda da personal trainer Lana Molina

FOTOS JULIANA VALVERDE

beirario.com.br

beirarioconfortooficial

De cangaceira a popstar

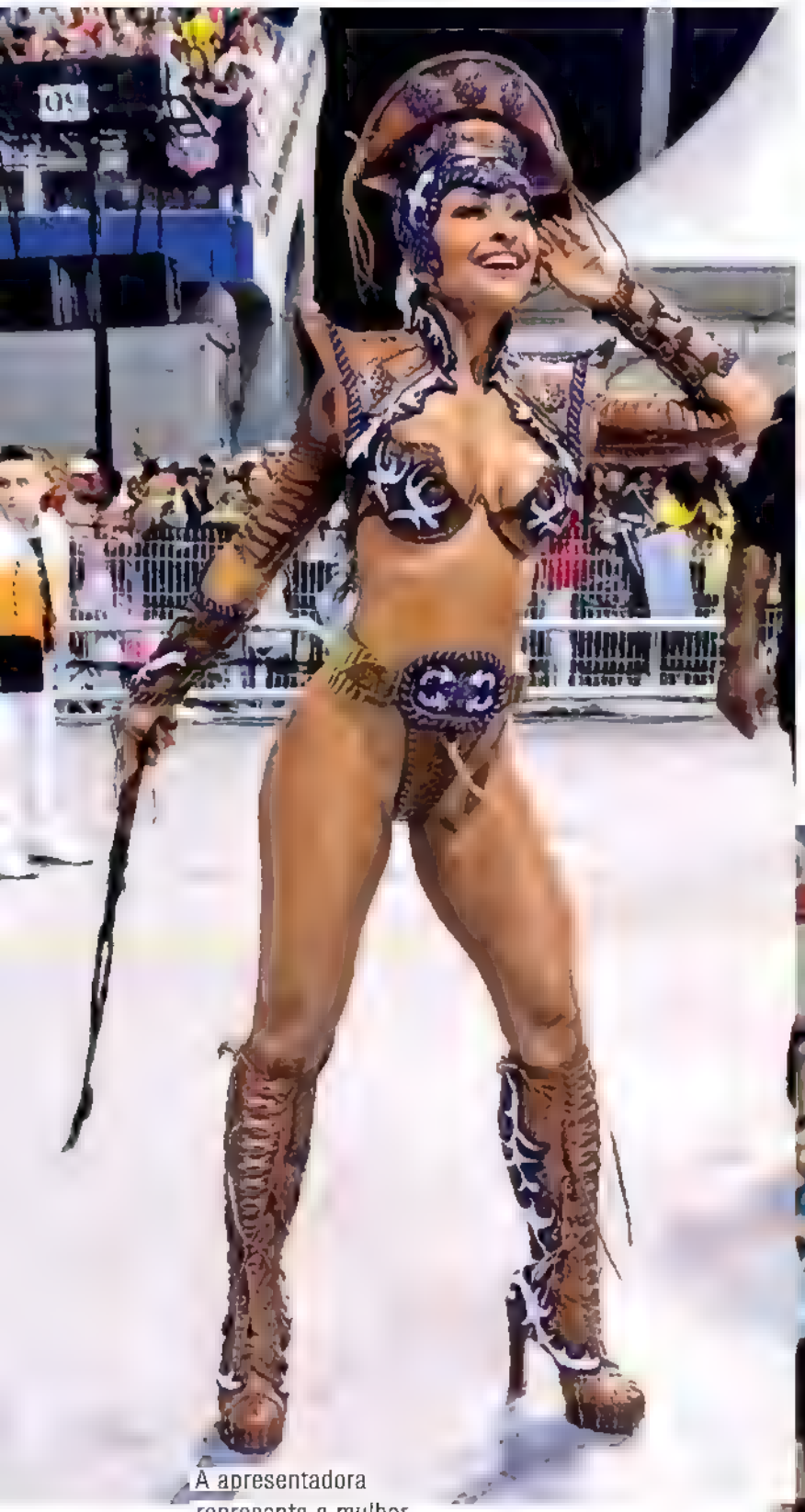

A apresentadora representa a mulher nordestina no desf le da Gaviões da Fiel, da qual é madrinha de bateria, no sábado (25)

Nem o atraso de **Sabrina Sato** no desfile da Gaviões da Fiel, em São Paulo, na madrugada de sábado (25), apagou o brilho da madrinha de bateria. Sem tempo de vestir o costeiro, a apresentadora entrou na avenida depois de 15 minutos do início do desfile, representando a mulher nordestina. "Estava no carro e comecei a ouvir o samba e a chorar. Como num filme, desci no meio da Marginal e saí correndo, desesperada", explicou Sabrina. No desfile da Unidos de Vila Isabel, escola carioca da qual é rainha de bateria, na madrugada de segunda-feira (27), a japonesa apareceu de cabelos frisados para viver uma popstar, com direito a microfone e fantasia pra lá de ousada.

FOTOS: LEO FRANCO MARCELO SA BARRETTO (AGNEWS) MARCELO BRUNO/ED GLOBO

Sabrina Sato, rainha de bateria da Unidos de Vila Isabel, vive uma cantora na Sapucaí, na madrugada de segunda-feira (27)

VEJA MAIS FOTOS EM quem globo com

Veterana nada modesta

Cheia de animação e nada de modést a, **Susana Viera** an mou a plateia no desfile da Acadêmicos do Grande Rio, na madrugada de segunda-feira (27). "Entra ano e sa ano e Ivete continua com aquela voz incrível e eu com meu talento absurdo", disse ela.

Susana Vieira é destaque de chão da Acadêmicos do Grande Rio, na madrugada de segunda-feira (27)

FOTO MARCELO BRUNO/G GLOBO

Luciana Gimenez representa o Egito no desfile da Acadêmicos do Grande Rio, na madrugada de segunda-feira (27)

FOTO MARCELO BRUNO/ED GLOBO

A volta da deusa

Depois de cinco anos longe da avenida, **Luciana Gimenez** fez seu retorno triunfal como musa da Acadêmicos do Grande Rio, na madrugada de segunda-feira (27), na Sapucaí. "Eu amo desfilar, agora estou morta, mas valeu a pena", brincou ela, que precisou ser amparada por seguranças no fim da apresentação. Luciana usou uma fantasia inspirada no Egito.

Dose dupla

Rainha de bateria da Mancha Verde há 13 anos e do Salgueiro há 10, **Viviane Araújo** brilhou muito. Na escola de São Paulo, na madrugada de domingo (26), a musa representou o relicário na apresentação que teve como enredo "Zé do Brasil, Um Nome e Muitas Histórias". Já no Rio, na madrugada de segunda-feira (27), ela veio como Medusa de "A Divina Comédia do Carnaval".

Viviane Araújo no Rio e em São Paulo: musa do carnaval

FOTOS MARCELO BRUNO/ED GLOBO LEO FRANCO AGNEWS

VEJA MAIS
FOTOS EM
quem globo com

A cereja do bolo

Foi ao amanhecer que a rainha **Ellen Rocche** surgiu à frente da bateria da Rosas de Ouro e encerrou com charme os desfiles do Grupo Especial do Carnaval de São Paulo, no domingo (26). Apesar de enfrentar uns probleminhas com sua sandália que desamarrou, a atriz – que desfila no Carnaval há 10 anos –, mostrou muito samba no pé e jogo de cintura. Com o enredo "Convivium — Sente-se à mesa e saboreie", Ellen veio para representar a sobremesa do banquete.

Ellen Rocche, rainha de bateria da Rosas de Ouro, desfila na manhã de domingo (26), em São Paulo

Lívia Andrade na Império de Casa Verde

"Me emociono"

Madrinha de bateria da Império de Casa Verde, **Lívia Andrade** usou uma fantasia batizada como Soberania Angelical na madrugada de domingo (26), em São Paulo. Ela usou peças banhadas a ouro e ródio. "Não dá para ser soberana com uma roupa simples. É para impactar. Não deu para economizar", disse. A fantasia custou cerca de 45 mil reais. Aos 33, a apresentadora completou seu 23º ano de desfiles.

FOTOS LEO FRANCO/AGNEWS

Anjo dos animais

Emocionada, **Luisa Mell** desceu do carro alegórico no fim do desfile da Águia de Ouro, da qual foi a homenageada com o enredo "Amor com Amor se Paga - Uma História Animal". Usando uma fantasia com 40 mil cristais, a apresentadora representou um anjo, em referência aos protetores dos animais. "A gente vê que o Carnaval sem crueldade, sem culpa, foi um Carnaval maravilhoso e dá sim para fazer. Sem maltratar nenhum animal", disse a influencer da QUEM. A escola não usou nada de produtos de origem animal, como penas.

FOTOS EDUARDO SARAVIA/FID G.OBO

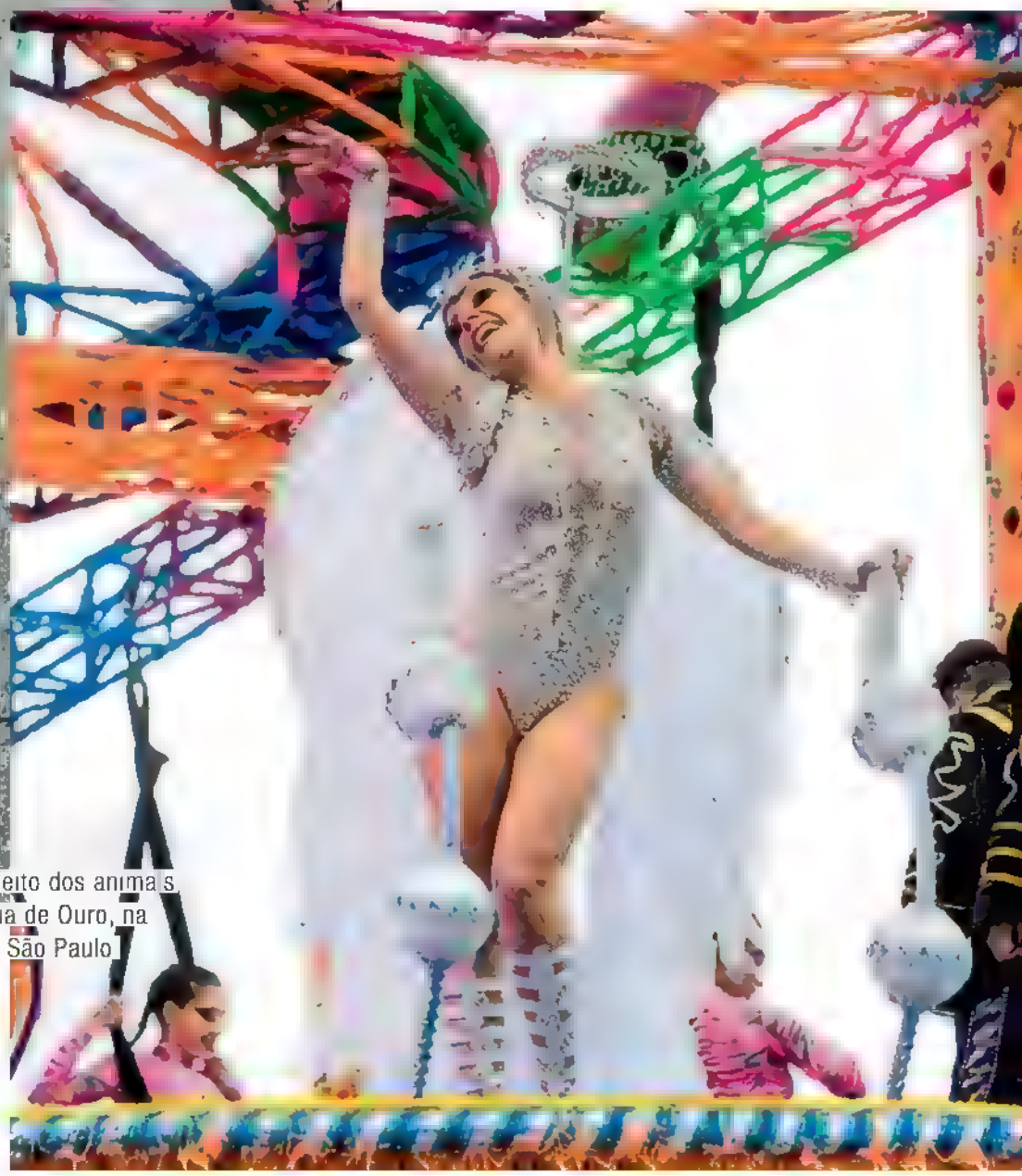

Luisa Mell, ativista pelo direito dos animais, foi homenageada pela Águia de Ouro, na manhã de sábado (25), em São Paulo

Paloma Bernard, rainha de bateria da Acadêmicos do Grande Rio, na madrugada de segunda feira (27)

VEJA MAIS
FOTOS EM
quem globo com

FOTO MARCELO BRUNO/ED GLOBO

Rainha do Timbau

Pela segunda vez à frente da bateria da Acadêmicos do Grande Rio, **Paloma Bernardi** deu show de samba e simpatia na Sapucaí, na madrugada de segunda-feira (27). Com um look menos ousado do que das outras rainhas, a atriz representou a Musa do Timbau. "Estou anestesiada até agora. Foi um desfile que teve muita emoção do começo ao fim. A gente aproveitou para se divertir e esbanjar alegria", disse.

Xuxa, com fantasia de Eva do futuro, arrasa no desfile da Acadêmicos do Grande Rio, e é ovacionada pelo namorado, Junno Andrade

Superamiga Xuxa

"Veveta, só você para me fazer sair de casa", brincou **Xuxa**, que roubou todas as atenções ao desfilar pela Acadêmicos do Grande Rio, que homenageou a amiga, Ivete Sangalo, na madrugada de segunda-feira (27). Vestida de Eva do futuro, em referência à Banda Eva, ela saiu em um carro alegórico e mostrou que está cada vez mais linda, aos 53 anos.

FOTOS MARCELO BRUNO/EGLOBO

Enzo e Claudia Raia

A apresentadora Glória Maria

Andréa Natal, diretora-geral do Belmond Copacabana Palace, e Sabrina Sato

Baile oriental no Copa

O tradicional Baile de Gala do Copacabana Palace, no Rio de Janeiro, apostou no tema *Japão* para animar os convidados vips, no sábado (25). **Sabrina Sato** foi a rainha da festa e brilhou com um look de gueixa moderna. **Claudia Raia** e o filho, **Enzo**, **Glória Maria**, **Luiza Brunet** e **Simone Soares** também curtiram o evento a caráter.

FOTOS ANDERSON BORDE AGNEWS

A atriz Simone Soares

Sonho realizado

Desfilar no chão, como musa da Mocidade Independente de Padre Miguel, era um desejo antigo de **Wanessa Camargo**. A cantora realizou o grande sonho na madrugada de terça-feira (28). "Foi muito especial. Quer a poder assistir e desfilar ao mesmo tempo", disse ela.

Wanessa Camargo, musa da Mocidade Independente de Padre Miguel

Elvis no samba

Com o samba "Música na Alma, Inspiração de Uma Nação", **Juliana Alves** encantou à frente da bateria da Unidos da Tijuca, na madrugada de terça-feira (28). Com uma fantasia inspirada em Elvis Presley, o rei do rock, a atriz levou alegria à Sapucaí depois do acidente com o segundo carro da escola, que cedeu e deixou 12 feridos.

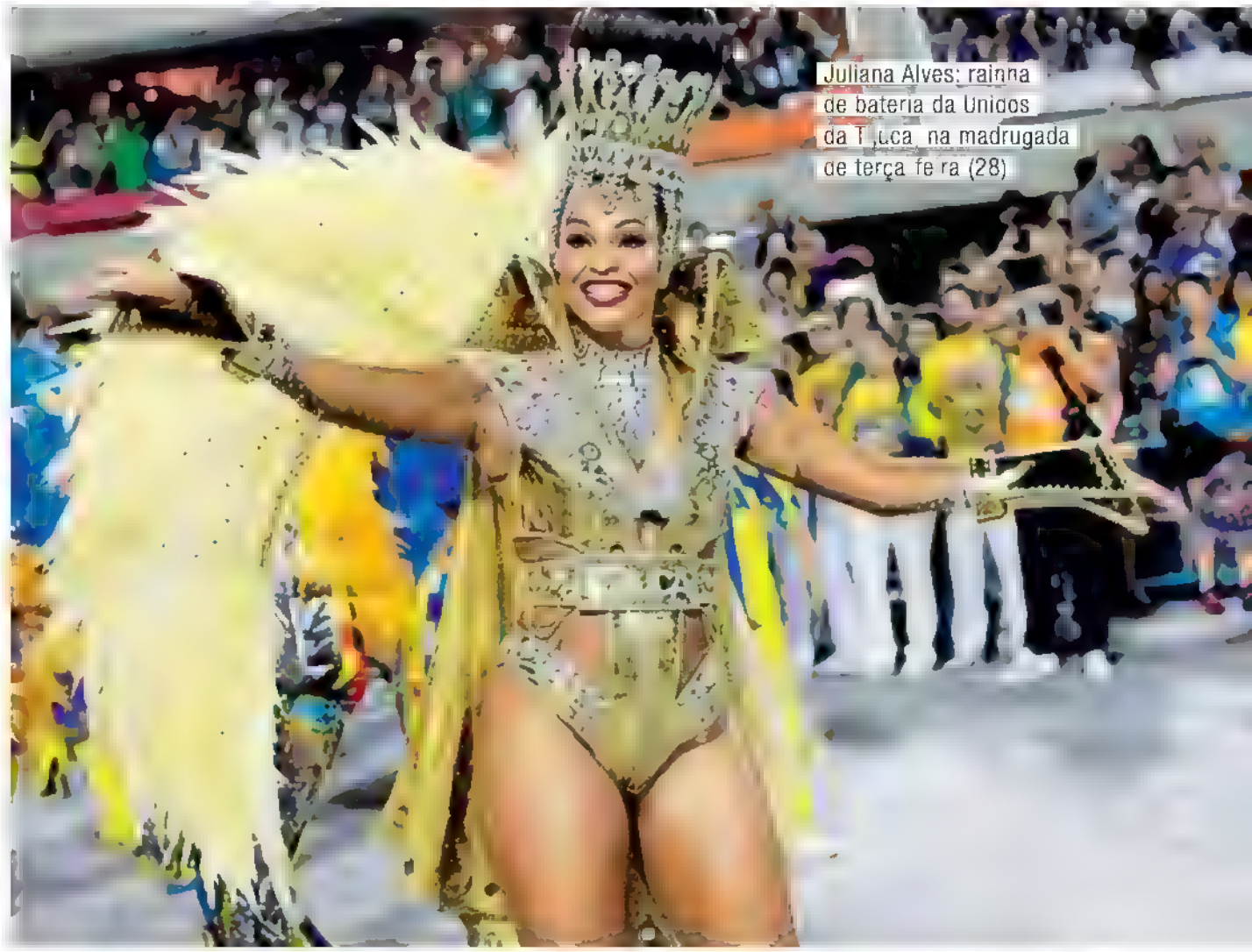

Juliana Alves: rainha de bateria da Unidos da Tijuca, na madrugada de terça-feira (28)

FOTOS MARCELO BRUNO/ED GLOBO

Cris Vanna rainha de bateria da Imperatriz Leopoldinense, na madrugada de segunda-feira (27)

Despedida feliz

Rainha de bateria da Imperatriz Leopoldinense há quatros anos, **Cris Vianna** se despediu do posto e da Sapucaí na madrugada de segunda-feira (27). "Meu coração diz que é o momento de parar para me dedicar a outros projetos", explicou ela, que desfilou pela última vez com o enredo "Xingu - O Clamor que Vem da Floresta".

Juliana Paes, Isis Valverde e Josie Pessôa

Carol Sampaio e Ludmilla. Bruna Marquezine também se divertiu no bloco

Até o chão

Juliana Paes e **Isis Valverde** estavam entre as convidadas mais animadas do baile da Favorita, de **Carol Sampaio**, que saiu pelas ruas de Copacabana, no Rio de Janeiro, no sábado (25). As duas soltaram as feras e requebraram até o chão junto com **Thayla Ayala**, **Letícia Lima**, **Luma Costa**, **Sheron Menezes** e **Bruna Marquezine**.

FOTOS WALLACE BARBOSA/AGNEWS

ESPAÇO DAS AMÉRICAS

APRESENTA

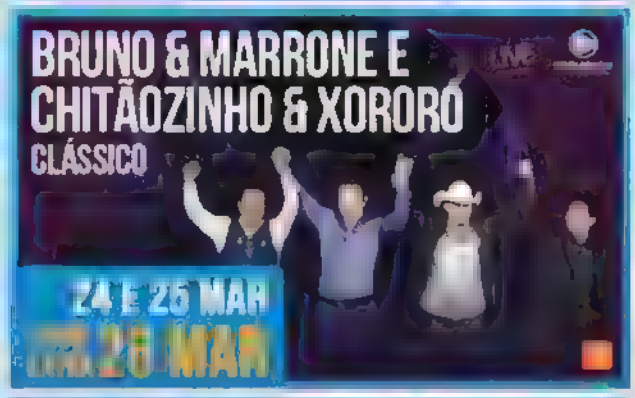

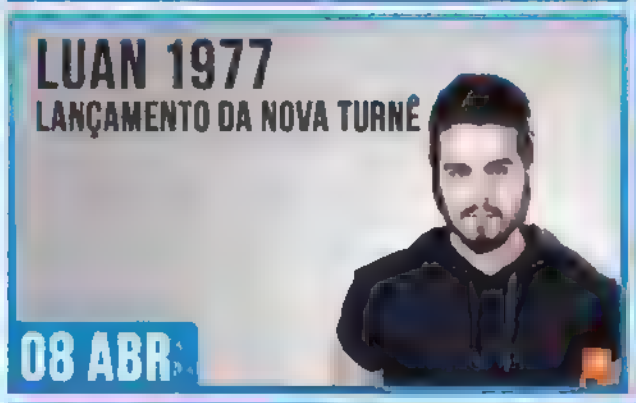

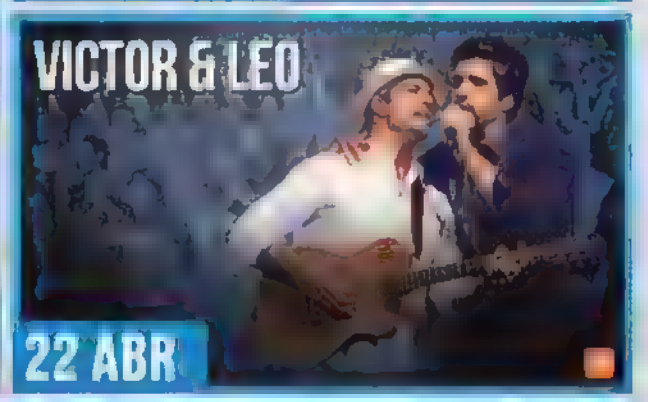

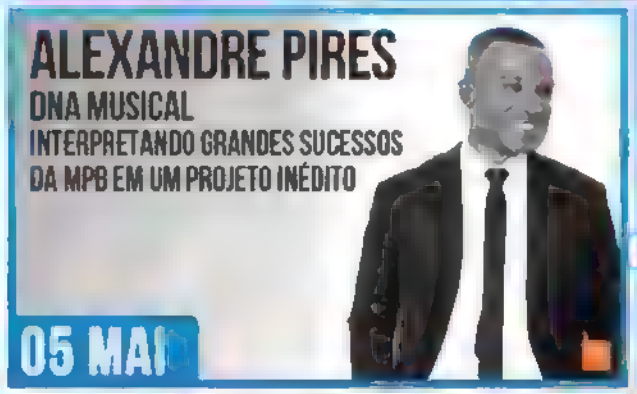

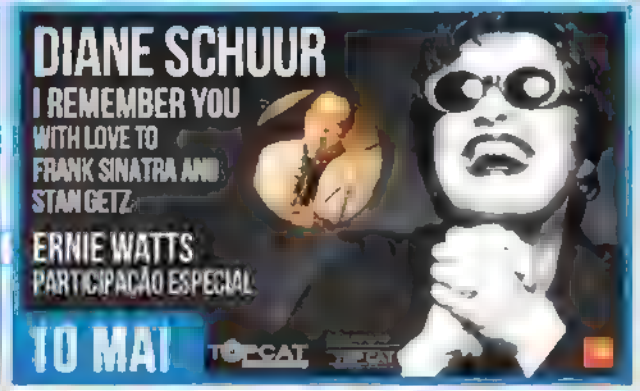

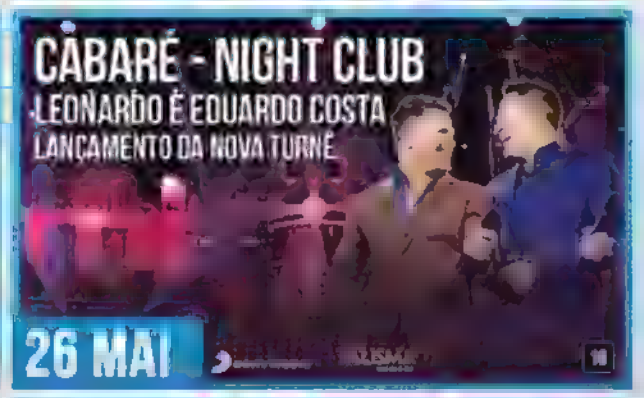

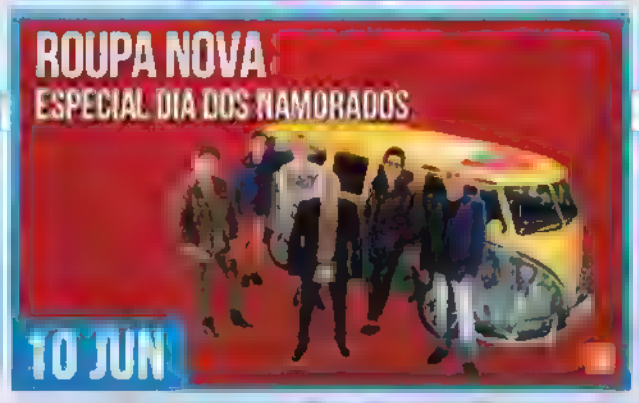

FAÇA SEU EVENTO CONOSCO!

CENTRAL DE EVENTOS: 11 3864.5566 | contato@saopauloeventos.com.br

// RUA TAGIPURU, 795 // AO LADO DO METRÔ BARRA FUNDA /ESPACODASAMERICAS Vendas: ticket360.com Apoio: Azul Budweiser

Ivete Sangalo, a grande homenageada da Acadêmicos do Grande Rio, abre o desfile vestida de lavadeira na Com ssão de Frente e depois troca de fantasia durante a apresentação

IVETE DO RIO...

Cantora abre desfile da Grande Rio no chão e volta para encerrar em cima de um carro com a família

A grande homenageada da Acadêmicos do Grande Rio fez a Marquês de Sapucaí explodir ao dar o grito de guerra da escola no início do desfile, na madrugada de segunda-feira (27). "Ei, psiu, Ivete é Grande Rio", disse ela, vestida de lavadeira para representar as águas do rio São Francisco. Baiana de Juazeiro, **Ivete Sangalo** ainda trocou de figurino ao cruzar a Avenida e voltou rapidamente para o início da Sapucaí, ao encerrar a apresentação em cima do carro alegórico com o marido, **Daniel Cady**, e o filho, **Marcelo**. "Noite que guardarei para toda vida", disse ela.

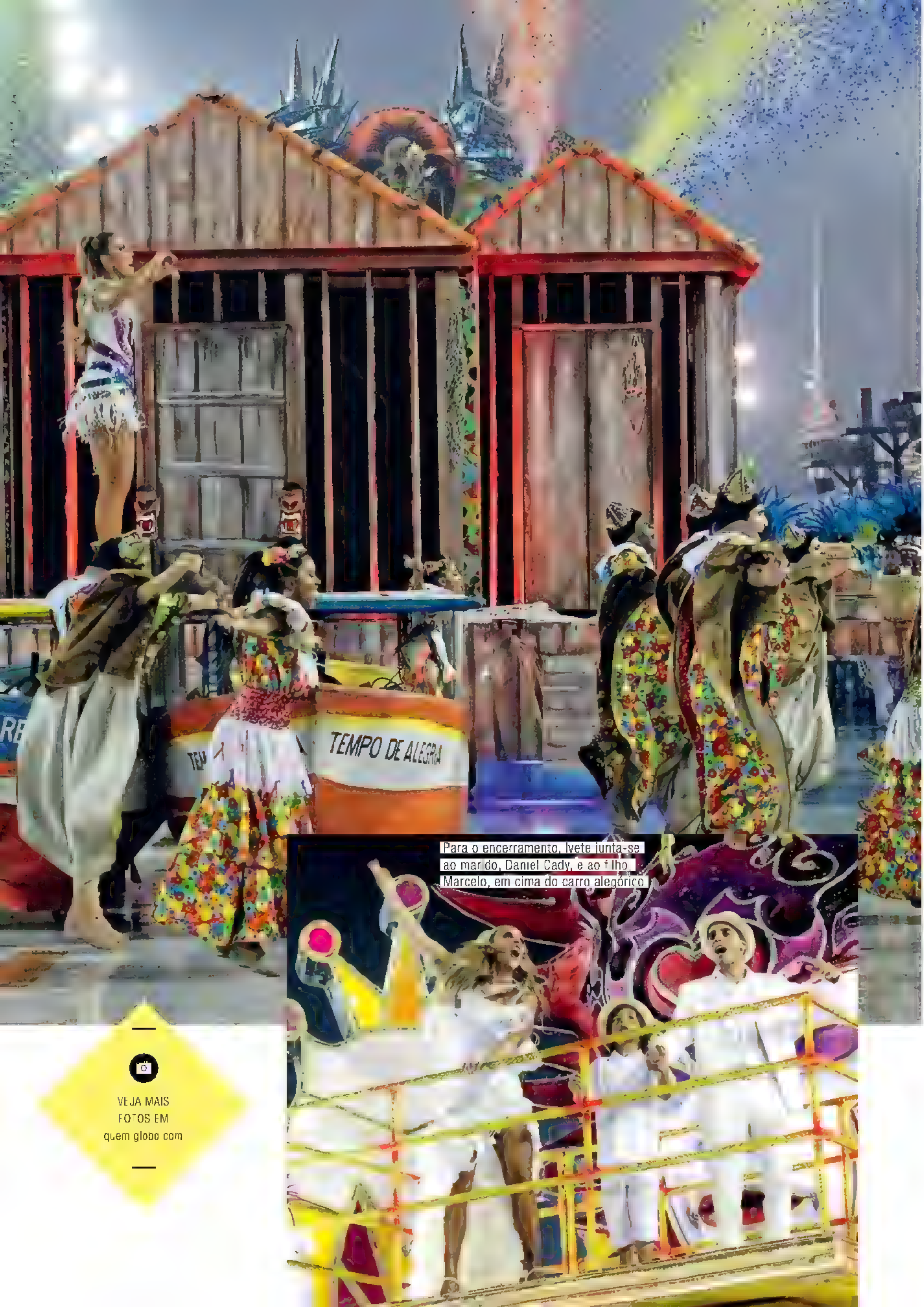

Para o encerramento, Ivete junta-se ao marido, Daniel Cady, e ao filho, Marcelo, em cima do carro alegórico

FOTOS MARCELO BRUNO/ED GLOBO

VEJA MAIS FOTOS EM quem globo com

Ivete agita milhares de foliões. Abaixo, ela recebe cuidados do maquiador Markito e da cabeleireira Gil Almeida em seu camarim no trio

...e da Bahia

Com seu trio em Salvador, cantora dá show de carisma, alegria e muita energia

POR GUILHERME SAMORA

Ela já chegou ao circuito Barra-Ondina mostrando a que veio. A calorosa recepção de **Ivete Sangalo** por fãs na frente de sua van, na tarde de sábado (25), foi só o começo. Assim que entra em seu camarim no trio, ela mostra a QUEM toda a decoração, inspirada em seu novo sucesso, "O Doce". "O tema do Carnaval é doce. Doce como o nosso encontro, como a nossa música, doce como eu!", diz Ivete, ao desfilar, orgulhosa, por seu espaço colorido e cheio de pirulitos, chocolates e balas.

Ivete se reúne com a banda e reza antes de começar o show. O marido, **Daniel Cady**, a beija para desejar boa sorte. "Vamos fazer um Carnaval de paz e de alegria, com muito amor", afirma a cantora.

Ao iniciar sua apresentação, toda linda e com muito brilho, ela brinca com seu figurino: "Hoje, eu vim de cupcake ou de brigadeiro cheio de confeito colorido. Vocês escolhem e têm pra todo mundo".

Durante o circuito, ela passa em frente ao camarote Expresso 2222 e pede para chamar o amigo **Gilberto Gil**, que acena, canta e dança com ela da sacada do local.

Marcelo, filho de Ivete e Daniel, é um show à parte: ele toca percussão, dança – muito! – com a mamãe e com a tia **Cynthia Sangalo** e distribui balas e algodão- doce para os fãs. Com muita energia, ele foi do começo ao fim do trio, sem parar.

Depois de os fãs cantarem em coro com ela durante todo o percurso, Ivete agradece emocionada e ainda escolhe, de cima do trio, alguns admiradores mais afoitos para tirarem fotos com ela. E deixa o trio realizada. Afinal, ela sabe como fazer uma festa linda.

FOTOS FABIO MORENO, WEBERT BELZIO/AGNEWS, RICARDO CARDOSO/ED GLOBO

Com figurino inspirado em
p.rulitos, a cantora comanda
o trio na segunda-feira (27)

Daniela Mercury, com fantasia afro, celebra o casamento simbólico de Taís Araújo e Lázaro Ramos em seu trio, na segunda-feira (27)

Daniela e Malu Verçosa se casam em cima do trio

FOTOS ANDRE MUZELL/ED GLOBO

Celebrar o amor

O amor invadiu o trio de **Daniela Mercury** durante o Carnaval de Salvador. A cantora pediu a mulher, a jornalista **Malu Verçosa**, novamente em casamento, desta vez em pleno circuito Dodô (Barra-Ondina), na sexta-feira (24). Vestidas de noivas (com os mesmos looks que usaram no casamento oficial em 2013), elas celebraram a união simbolicamente, em um posicionamento contra o preconceito. Na segunda-feira (27), foi a vez da cantora celebrar o amor de **Lázaro Ramos** e **Taís Araújo** em seu trio. Os dois se apaixonaram no carnaval baiano, no desfile do bloco afro Filhos de Gandhy.

De sua varanda, Gil recebe o carinho de Ivete Sangalo na frente do camarote, no sábado (25)

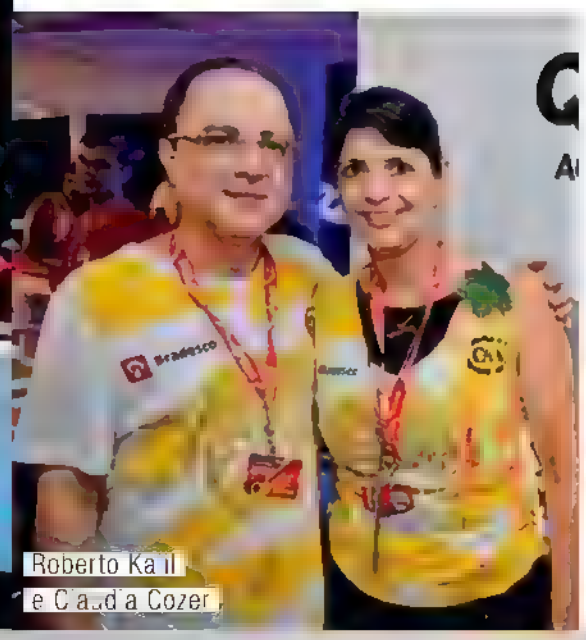

Roberto Kaul e Claudia Cozer

Expresso 2222

Grande representante do Carnaval de Salvador, **Gilberto Gil** foi tietado por famosos e amigos no badalado Camarote Expresso 2222, em Salvador. O local, que tem parceria com a QUEM, fica no circuito Barra-Ondina, foi criado por Gil e sua família em 1999 e é um dos mais disputados.

Gilberto Gil e Astrid Fontenelle

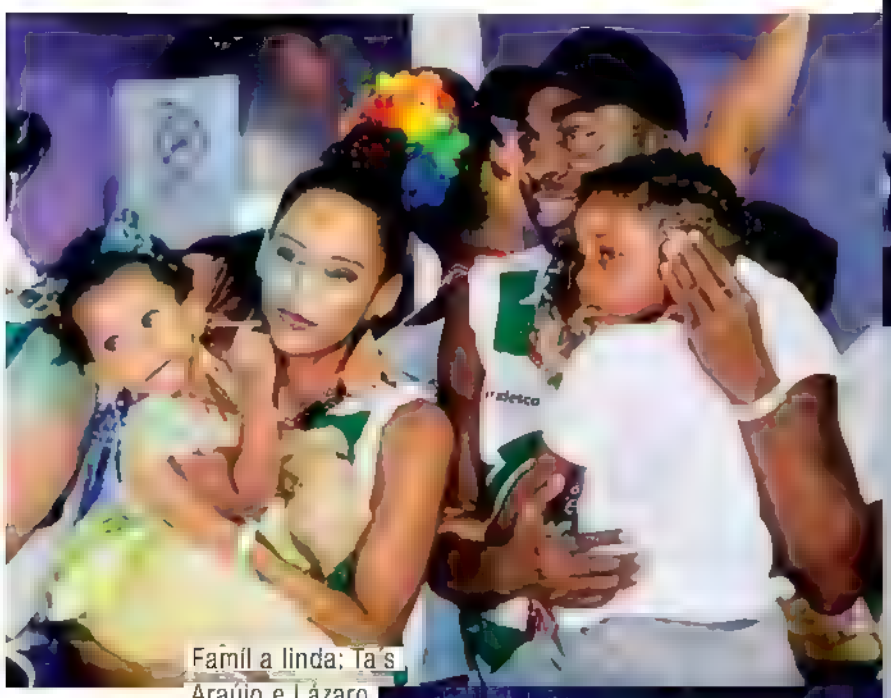

Família linda: Taís Araújo e Lázaro Ramos curtiram o espaço com os filhos, João Vicente e Maria Antônia

A cardiologista Roberta Saretta, Gil e Flora

FOTOS RICARDO CARDOSO, ANDRÉ MUZELL, ED GLOBO

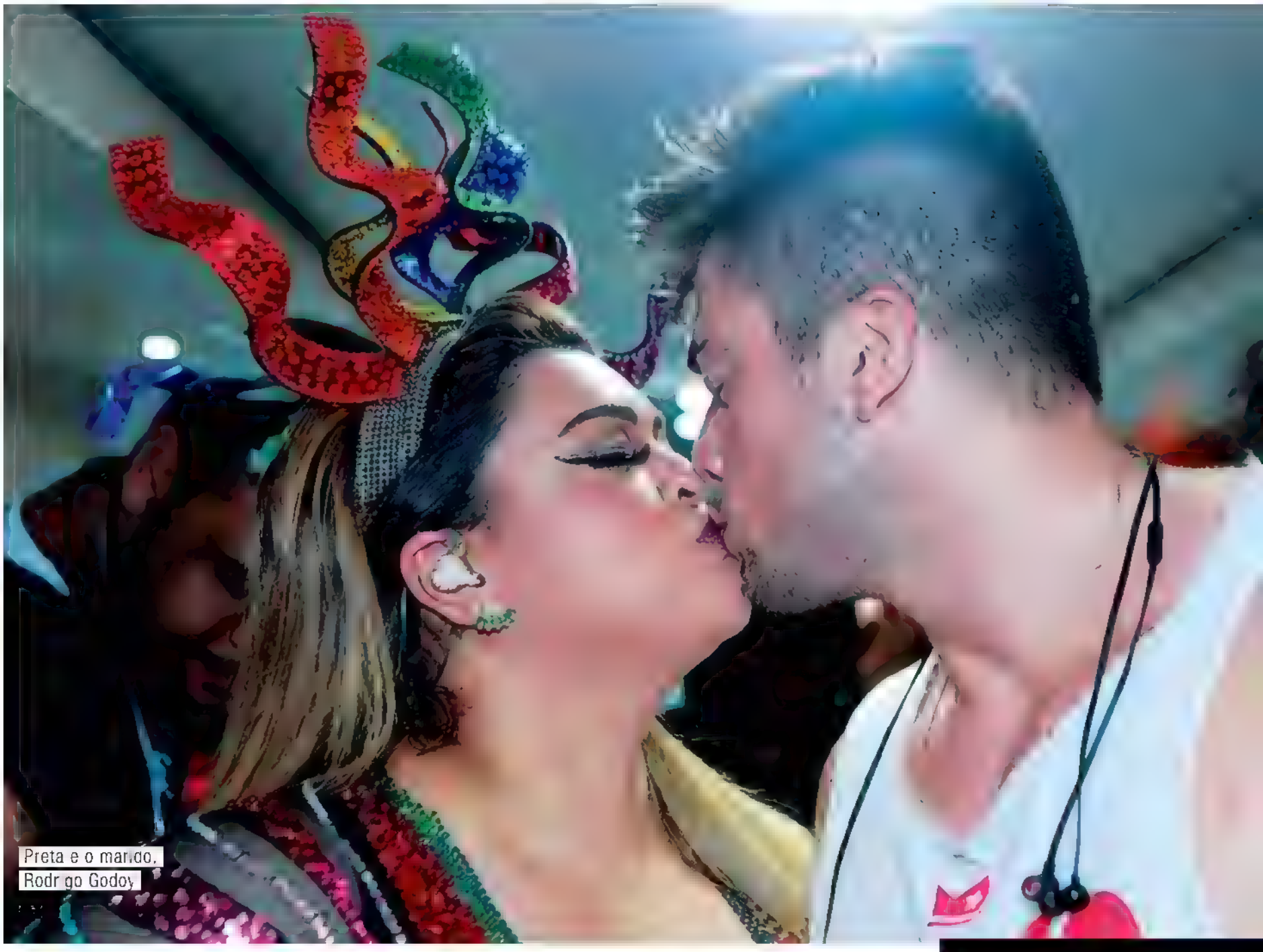

Preta e o marido, Rodrigo Godoy

"Me sinto completa"

Preta Gil se emocionou com seu trio em Salvador. No comando do Bloco da Preta 2222, ela agitou milhares de pessoas na quinta-feira (23) e na sexta-feira (24). "Viva a diversidade, viva o Carnaval de Salvador! Obrigada por todas as manifestações de carinho e respeito comigo, do início ao fim do nosso desfile! Agora, me sinto completa por ter o bloco finalmente em Salvador, agora tenho minhas duas raízes conectadas: Rio e Salvador! Foi emocionante!", disse ela, que ganhou beijos e cuidados do marido, **Rodrigo Godoy**. Com um look assinado por **Michelly X**, ela cantou com **Chay Suede** no segundo dia de trio. No primeiro, a emoção tomou conta com a participação de seu pai, **Gilberto Gil**.

Em dueto com Chay Suede na sexta-feira (24)

FOTOS: RAPHAEL CASTELLO/AGNEWS; DIVULGAÇÃO

Poderosa com o look assinado pela estilista Michelly X

VEJA MAIS FOTOS EM quem globo com

A energia da Banda Eva

Com Felipe Pezzoni no comando, o grupo empolga multidão em Salvador, na Bahia, e recebe a presença mais que especial de Anitta

POR HELENA MORO

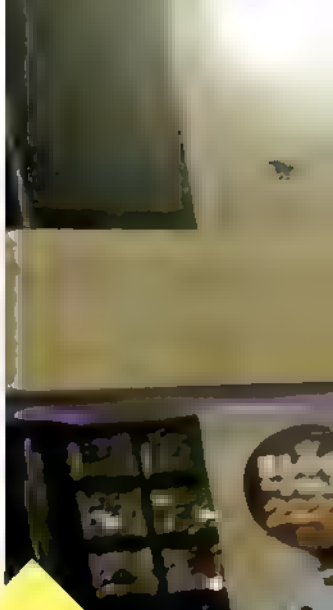

VEJA MAIS FOTOS EM quem globo com

O trio da Banda Eva agita os foliões no circuito Barra-Ondina, em Salvador. QUEM marca presença nos telões de LED

Felipe Pezzoni solta a voz em cima do trio no sábado (25)

O Bloco Eva arrasou durante suas apresentações no Carnaval 2017, em Salvador. **Felipe Pezzoni**, o cantor e muso da Banda Eva, conta que fez muita preparação – não só vocal como física –, para aguentar as horas em cima do trio. "Já vinha me preparando com um exercício funcional, um surfe, um boxe, para poder ter esse condicionamento físico. A gente começa bem antes do Carnaval com o fono e o otorrino. Nessa semana, eu evitei fazer exercícios e relaxar mais a mente, descansar. Fiz acupuntura, massagem, para poder ficar tranquilo", disse ele a QUEM.

O início do percurso é sempre marcado por muito astral. O carro, com telões de LED, também teve uma ação especial da QUEM, que marcou presença com inserções de vídeo da revista e do site.

O cantor, casado com **Rossana Gnoletto**, com quem tem **Vicente**, de 1 ano e dez meses, conta que a mulher o acompanha no Carnaval, porque acredita que ela lhe dá forças e é

FOTOS ANDRÉ MUZELL E RICARDO CAPDOSO (ED. GLOBO)

A Banda Eva agita o Carnaval baiano

Participação especia Anitta canta com Fel pe Pezzoni, no sábado (25)

tranquila até em relação ao intenso assédio. "Ela tem uma cabeça bacana, é tranquila. Os fãs sabem que eu tenho uma família, que eu sou casado. Mas têm as mais atiradas, que fazem de tudo (*risos*). No geral, no entanto, elas são tranquilas".

Já sobre o filho, Pezzoni lamenta não ter conseguido levá-lo para ver a festa. "Tentei trazê-lo ao trio, mas tem que ter uma liberação da Prefeitura, não deu tempo de solicitar. Ele já tem noção, curte, entende que o pai dele é cantor, vê na TV e fala: 'Olha o papai'", derrete-se.

No sábado (25), **Anitta** subiu ao trio e cantou com Felipe. "É um encontro que dá liga, a gente adora", elogia ele.

FOTOS ANDRÉ MUZE... R CARDO CARDOSO ED GLOBO

CHEGOU O NOVO LIVRO DA BELA GIL

Em seu terceiro livro, *Bela Cozinha – Ingredientes do Brasil*, cada capítulo ressalta um alimento típico da culinária brasileira, como castanha-de-caju, feijão, mandioca, entre outros, trazendo receitas saborosas e surpreendentes.

NAS LIVRARIAS E EM E-BOOK

GLOBO estilo

Anitta posa em cima de seu trio, no circuito Barra-Ondina, em Salvador

FOTO: DILSON SILVA/AGNEWS

Toda colorida

Anitta escolheu um look multicolorido para subir no trio elétrico na tarde de sexta-feira (24) e fazer sua estreia no Carnaval de Salvador, no circuito Barra-Ondina, com o Bloco das Poderosas. "Misturo de tudo, meus fãs sabem que gosto. Faço um show em que eu vá me divertir". O look, da marca Trya, foi feito exclusivamente para a cantora e demorou 2 meses para ficar pronto. Na próxima edição de QUEM, não perca a reportagem especial sobre o carnaval de Anitta!

Quem

Jessika Alves no lounge da QUEM no Camarote de Salvador

André Marques

Folia baiana vip

O lounge da QUEM no badalado Camarote de Salvador, um dos principais pontos de encontro dos foliões no circuito Barra-Ondina, recebeu muitos famosos durante o Carnaval baiano. **Jessika Alves**, **Thaila Ayala**, **Felipe Titto**, **André Marques**, entre outros, aproveitaram o espaço vip da revista nos intervalos dos trios.

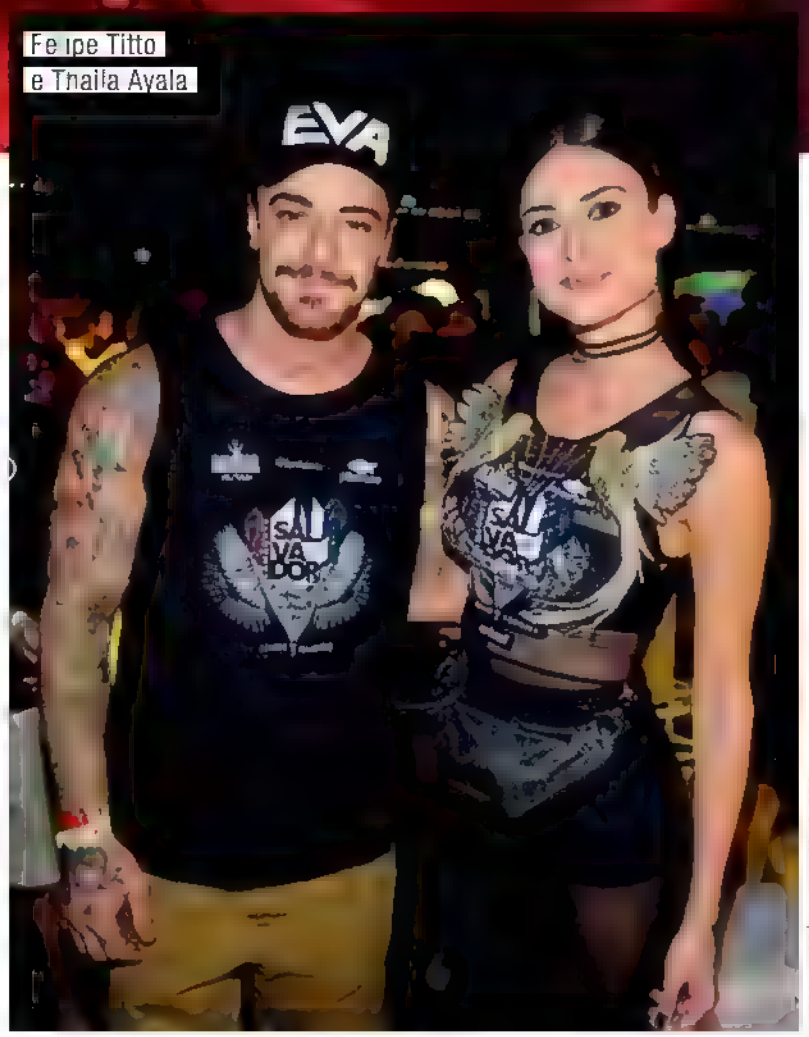

Felipe Titto e Thaila Ayala

FOTOS ANDRÉ MUZELL/ED. GLOBO

Claudia, a dona da coisa toda

Com o tema náutico, cantora arrasta milhares de fãs em Salvador. QUEM a acompanhou desde sua casa

POR GUILHERME SAMORA FOTOS RICARDO CARDOSO/ED GLOBO E DIVULGAÇÃO

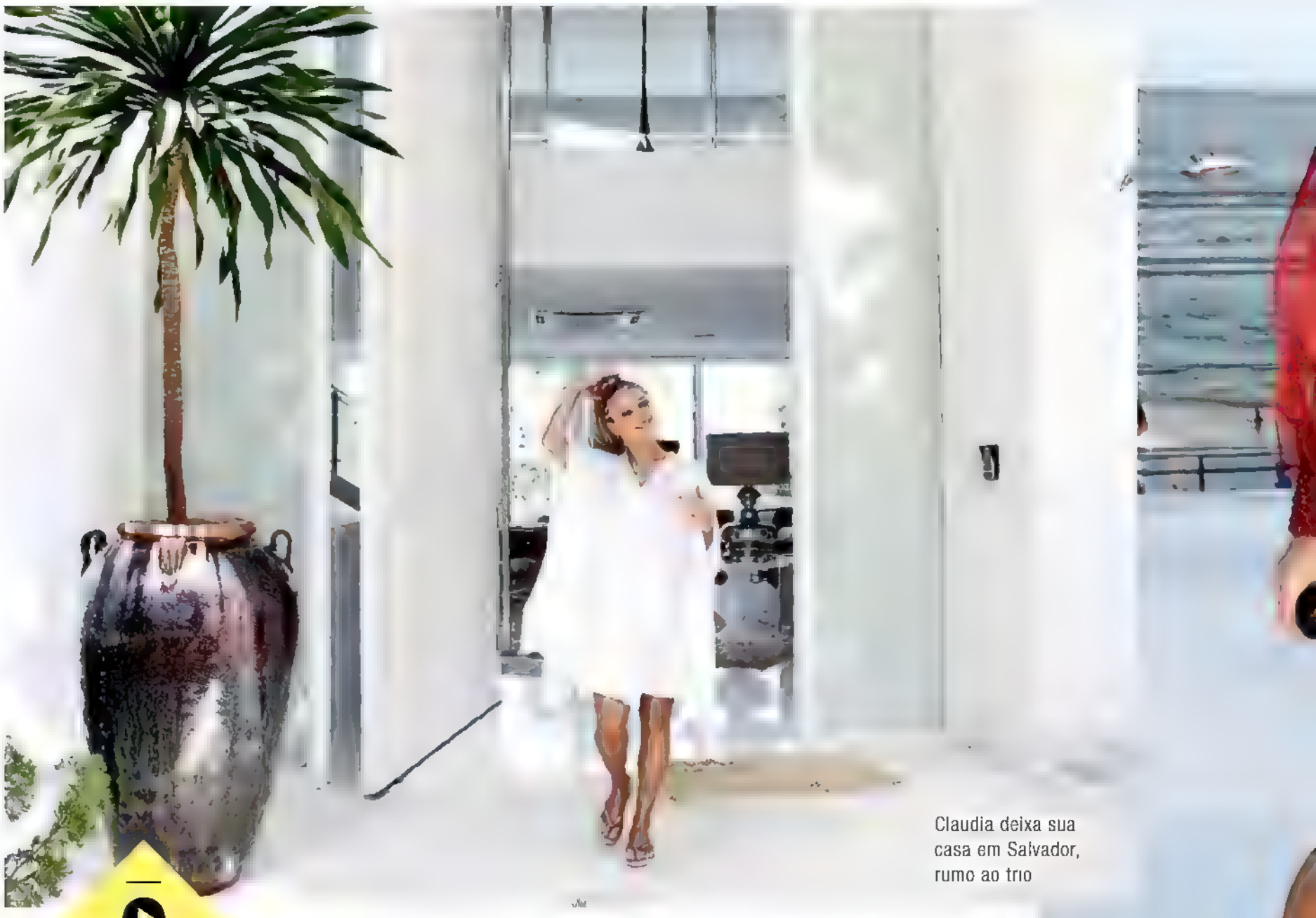

Claudia deixa sua casa em Salvador, rumo ao trio

ASSISTA AO VÍDEO DE CLAUDIA DEIXANDO SUA CASA EM DIREÇÃO AO TRIO EM quem g obo com

Em seu camarim, em casa, **Claudia Leitte** respira fundo enquanto recebe os últimos retoques no figurino. "Eu estou nervosa! Estou me passando aqui com você, rindo, falando da vida. Mas estou nervosa. Perceba como estou me balançando, meu coração já bate diferente, minha mão está gelada. Quero fazer um Carnaval lindo!", diz ela a QUEM, que acompanha todos os seus preparativos.

Com o tema náutico, ela fez sua estreia no Carnaval 2017 de Salvador com um figurino inspirado em **Pamela Anderson** na série *SOS Malibu*, na sexta-feira

Linda, loira e de salva-vidas, ela se joga no primeiro dia de bloco, na sexta-feira (24)

No sábado (25), e.a estreia sua pipoca, o trio sem cordas

(24). Assim que chega ao trio, ela é recebida por fãs, com flores e presentes. A cantora conversa com eles e sobe ao trio. Logo, ela aparece para comandar sua festa. Linda, radiante e feliz, ela levanta a multidão que a acompanha. No caminho, gritos de "Claudia, eu te amo!" e "A dona da coisa toda" (geralmente os fãs trocam o "coisa" por uma palavra, digamos, mais forte).

"Este ano, estou completando 15 anos de carreira. E 10 anos de carreira solo no ano que vem. Ainda sinto como se fosse o primeiro Carnaval", conta ela, que começa cantando "I Will Survive", imortalizado por **Gloria Gaynor**, e emenda seu hit "Taquitá", com a letra e a dança reproduzidas em massa pelas ruas. "Fã é família", resume ela, ao receber tanta demonstração de carinho.

Falando em família, seu marido, **Márcio Pedreira**, o pai, **Claudio Inácio**, e o irmão, **Claudio Inácio Júnior**, a acompanham durante a apresentação. Além dos dias de trio com abadá - todos esgotados -, Claudia comandou pela primeira vez uma 'pipoca'. É assim que é chamado um trio totalmente sem cordas. "Esse era um sonho antigo! Que coisa linda essa festa!", afirma, emocionada.

No final do percurso, quando já havia cantado mais de 6 horas sem parar, ela está feliz. As lágrimas dos fãs e a alegria do público contagiam. O sorrisão no rosto mostra que o nervosismo ficou lá atrás. Afinal, ela nasceu para isso.

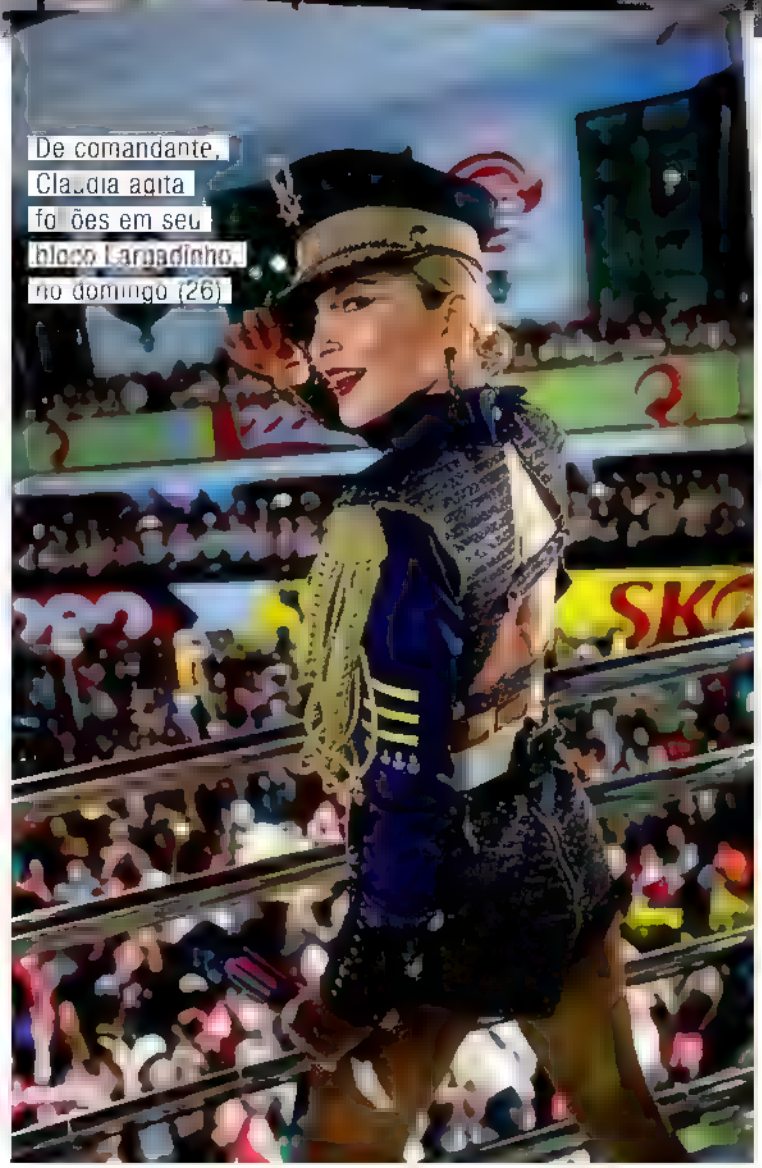

De comandante, Claudia agita foliões em seu bloco Largadinho, no domingo (26)

FOTOS DIVULGAÇÃO, FABIO MORENO/AGNEWS

Eudora

A beleza da musa do trio

Claudia Leitte arrasa não só na voz: a cantora, sempre linda, cuida da maquiagem com produtos Eudora, para que tudo fique perfeito para o público que a acompanha. A parceria entre ela e a Eudora vai além: **Claudia assina dois produtos,** o **batom** de longa duração **Rouge Carnaval** e um **bronzeador multifuncional** para o rosto e o corpo que ilumina e dá brilho à pele, o **Bronze Splendor**, que ela utilizou todos os dias. Lavoisier, que assina todos os makes de Carnaval de Claudia, é o maquiador oficial de Eudora.

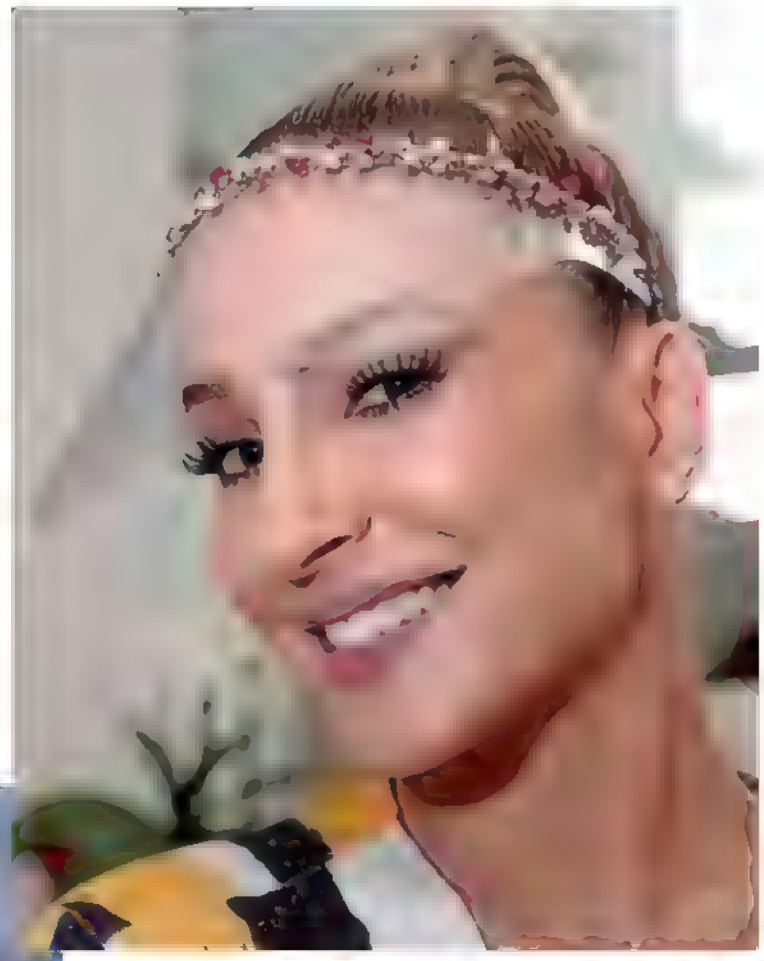

1 Bloco Blow Out

- Brilho Labial Rosa Cupcake
- Máscara para Cílios Diva Volume Máximo
- Sombra Intensifique Marrom Iluminado
- Sombra Intensifique Brilho Precioso
- Base Skin Perfection
- Blush Sublime Pêssego Poder
- Fix Divine Spray de Fixação
- Bronze Splendor Corpo e Rosto

Claudia e Lavoisier: retoque de maquiagem em cima do trio

3 Largadinho

- Batom Lip Deluxe Rouge Carnaval Finalizado com Glitter
- Máscara para Cílios Diva Volume Máximo
- Caneta Delineadora Diva
- Sombra Intensifique Brilho Precioso
- Base Skin Perfection
- Pó Facial Multiefeito
- Bronze Splendor Corpo e Rosto

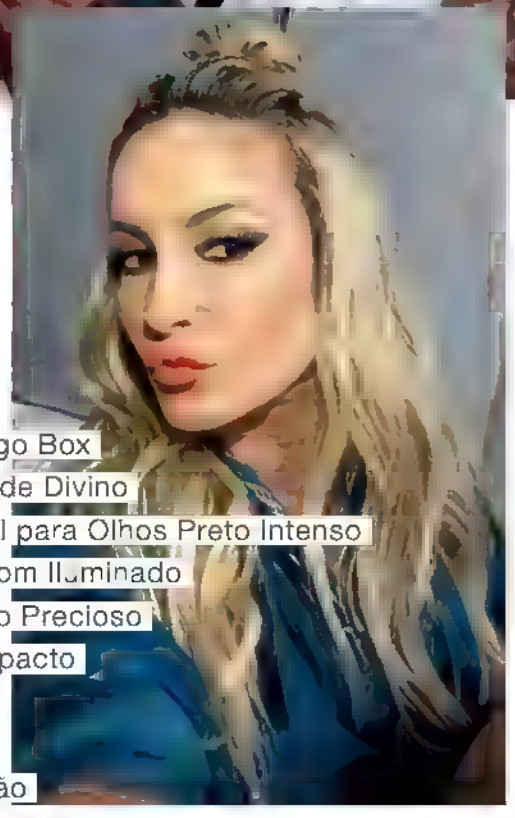

2 Bloco sem cordas

- Batom Soul Kiss Me Mango Box
- Lápis Contorno Labial Nude Divino
- Acqua Fix Sombra Retrátil para Olhos Preto Intenso
- Sombra Intensifique Marrom Iluminado
- Sombra Intensifique Brilho Precioso
- Bronze Splendor Pó Compacto
- Pó Facial Multiefeito
- Iluminador Stick Diva
- Fix Divine Spray de Fixação
- Bronze Splendor Corpo e Rosto

Confira outras makes nas redes sociais de Eudora:

facebook.com/eudoraoficial

instagram.com/eudoraoficial

Seja ou encontre uma representante Eudora em: eudora.com.br

FOTOS: THIAGO BERNARDES/D VULGAÇÃO

GAFE AGITA O Oscar

A 89ª edição da maior cerimônia do cinema ocorreu no domingo (26), no Hollywood & Highland Center, em Los Angeles. E será lembrada para sempre por causa de uma confusão no anúncio do vencedor de Melhor Filme

POR RENATO GONÇALVES

Warren Beatty recebeu a correção do resultado minutos depois, quando a equipe de *La La Land* já estava fazendo seu discurso

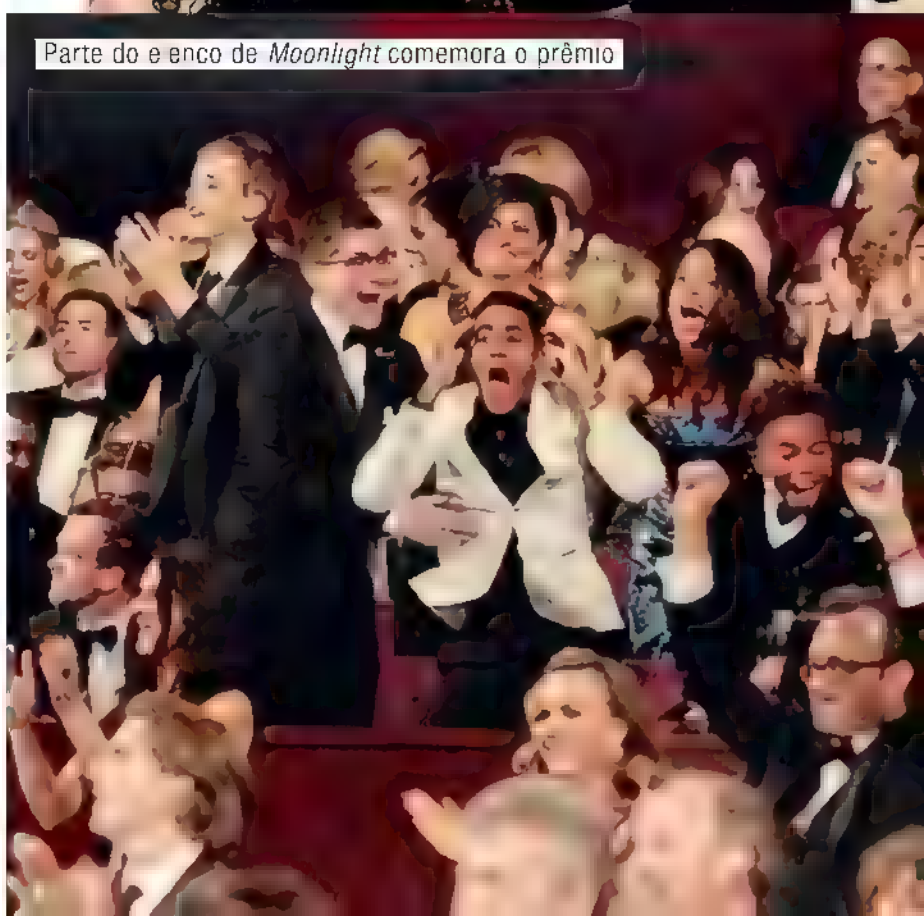

Parte do e enco de *Moonlight* comemora o prêmio

FOTOS: KEVIN WINTER, CHRISTOPHER POLK, GETTY IMAGES)

No final da cerimônia, um
erro no anúncio de Melhor
Filme para *La La Land* gerou
confusão no palco. O produtor
Fred Berger já agradecia
o prêmio sem saber da gafe

Casey Affleck levou o prêmio de Melhor Ator

No momento mais aguardado da noite de domingo (26), uma gafe marcou para sempre o Oscar 2017. **Warren Beatty** e **Faye Dunaway** anunciaram *La La Land - Cantando Estações* como o Melhor Filme da temporada. Porém, eles haviam recebido um envelope errado da auditoria e a escolha oficial da Academia foi *Moonlight - Sob a Luz do Luar*. O mal-entendido só foi desfeito minutos depois, enquanto a equipe de *La La Land* já discursava. "Isso não é uma piada", diziam os produtores, para uma plateia atônita.

Apesar do encerramento inesperado, o Oscar gravou novos nomes em sua história. Em sua primeira indicação na categoria de Melhor Atriz, **Emma Stone**, de *La La Land*, brilhou

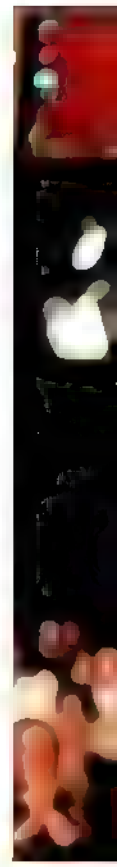

Justin Timberlake agitou o Oscar na abertura

FOTOS: KEVIN WINTER, CHRISTOPHER POLK, GETTY IMAGES

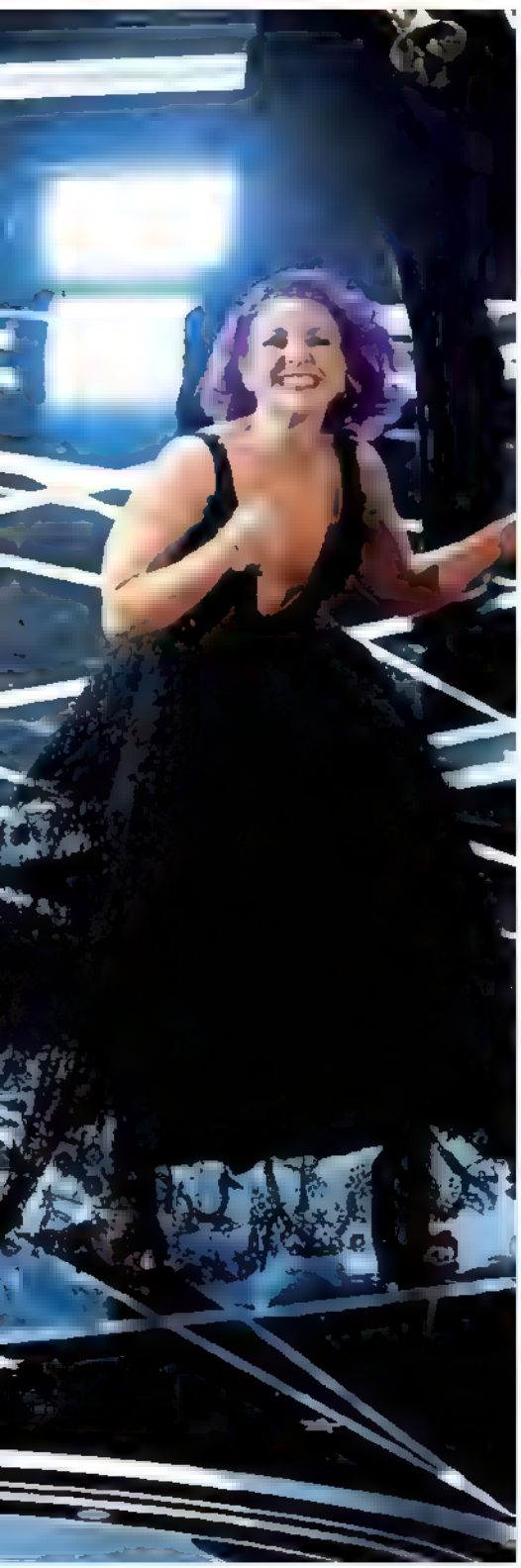

Emma Stone se emocionou ao receber das mãos de Leonardo DiCaprio o Oscar de Melhor Atriz por *La La Land*

Ryan Gosling foi indicado na categoria de Melhor Ator

Jennifer Aniston e Nicole Kidman nos bastidores

Viola Davis ganhou como Atriz Coadjuvante

e desbancou as veteranas **Natalie Portman**, de *Jackie*, e **Meryl Streep**, de *Florence: Quem É essa Mulher?*.

Casey Affleck, de *Manchester à Beira-Mar*, bateu o galã **Ryan Gosling**, favorito pela atuação em *La La Land*, e ficou com o prêmio de Melhor Ator. **Mahershala Ali**, de *Moonlight*, ganhou na categoria de Melhor Ator Coadjuvante.

Um dos momentos mais bonitos da noite ficou por conta de **Viola Davis**, de *Um Limite entre Nós*. A atriz recebeu o

FOTOS KEVIN WINTER, CHRISTOPHER POLK, FRAZER HARRISON/GETTY IMAGES)

Oscar de Melhor Atriz Coadjuvante com um discurso emocionante: “Eu me tornei uma artista, graças a Deus, porque é a única profissão que celebra o que é viver uma vida”.

Apesar da edição ter sido repleta de mensagens políticas contra o presidente dos Estados Unidos, **Donald Trump**, o alegre e leve *La La Land* foi o queridinho da noite. Mesmo sem o prêmio principal, conquistou o maior número de estatuetas. Com 14 indicações, levou 6 categorias: atriz, diretor, música, trilha sonora, fotografia e design de produção.

Mery Streep e Javier Bardem

Mahershala Ali: Melhor Ator Coadjuvante

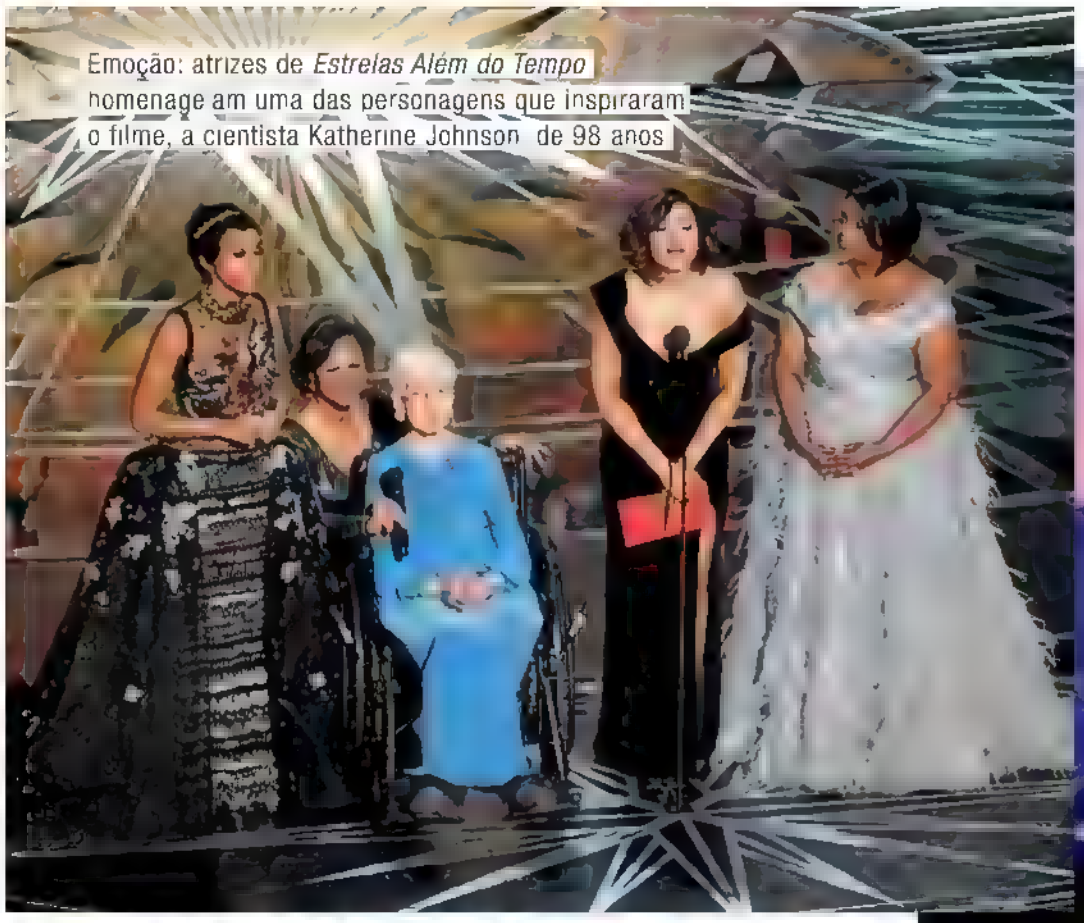

Emoção: atrizes de *Estrelas Além do Tempo* homenageam uma das personagens que inspiraram o filme, a cientista Katherine Johnson, de 98 anos

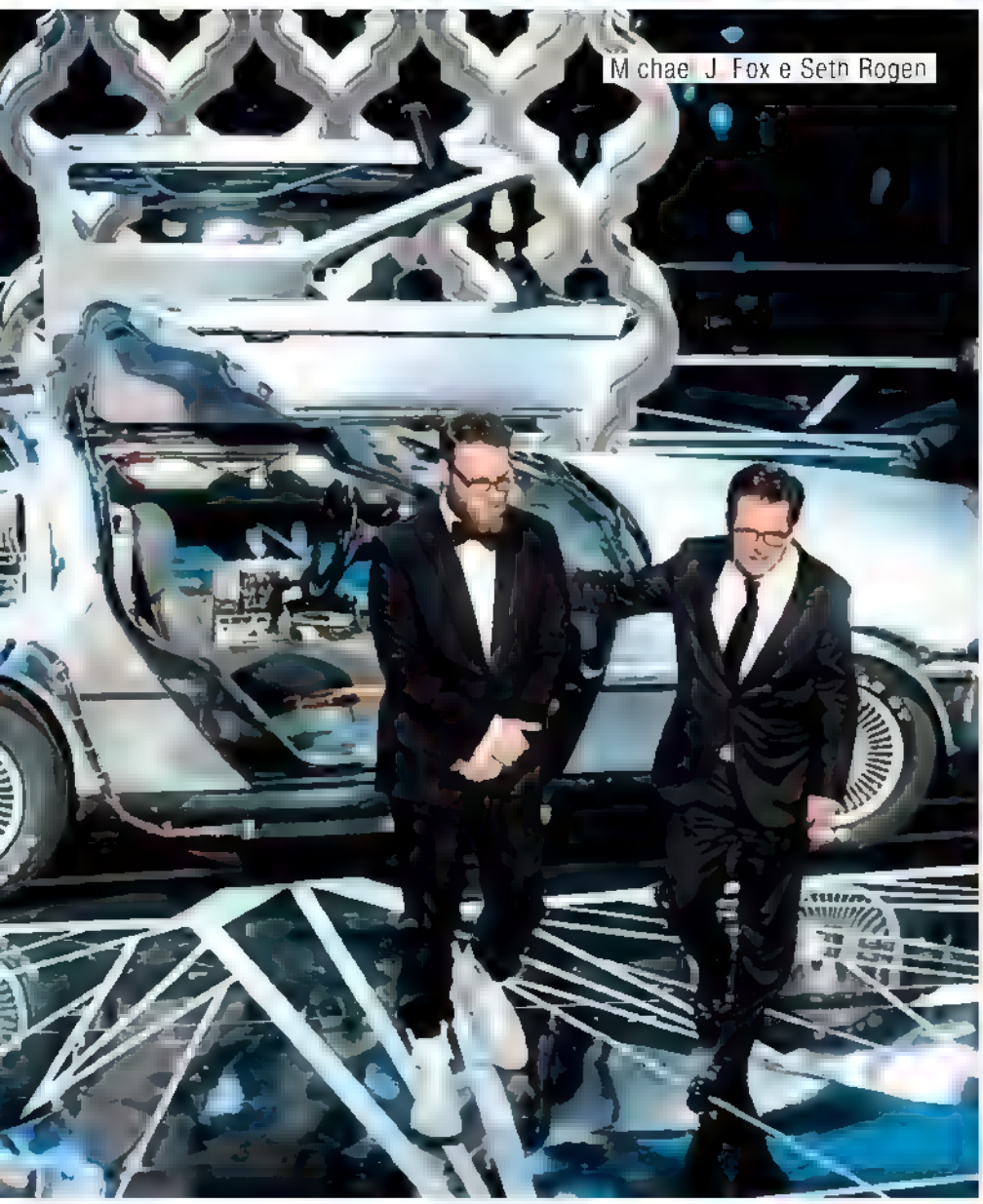

Michael J. Fox e Seth Rogen

FOTOS: KEVIN WINTER/GETTY IMAGES

John Legend apresentou a
música tema de *La La Land*

Nicole Kidman, de Armani

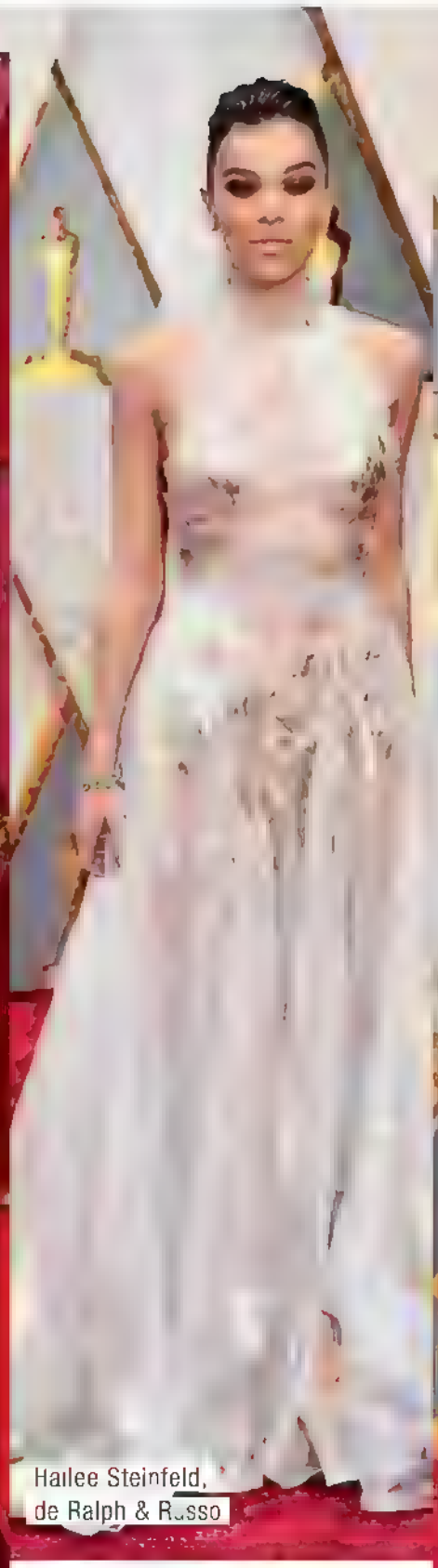

Hailee Steinfeld, de Ralph & Russo

Jessica Biel, de Kaufmanfranco

Isabelle Huppert, de Armani

Kate Hudson, de Stella McCartney

Octavia Spencer, de Marchesa

Emma Stone, de Givenchy

FOTOS: FRAZER HARRISON/KEVORK DJANSEZIAN/GETTY IMAGES

Ruth Negga, de Valentino
Dania Strokous de Zuhair Murad
Viola Davis, de Armani

Leslie Mann, de Zac Posen

Dakota Johnson de Gucc

Scarlett Johansson de Alaïa

FOTOS: FRAZER HARRISON/KEVORK DJANSEZIAN/GETTY IMAGES)

Kirsten Dunst, de Dior Couture

Janelle Monáe, de Elie Saab

FOTOS FRAZER HARRISON KEVORK DJANSEZIAN GETTY IMAGES

Salma Hayek, de Alexander McQueen

Taraji P. Henson, de Alberta Ferretti

Halle Berry, de Versace

Michelle Williams, de Louis Vuitton

O QUE VEM DE LONDRES

Semana de Moda londrina mistura cores, romantismo e inspiração étnica

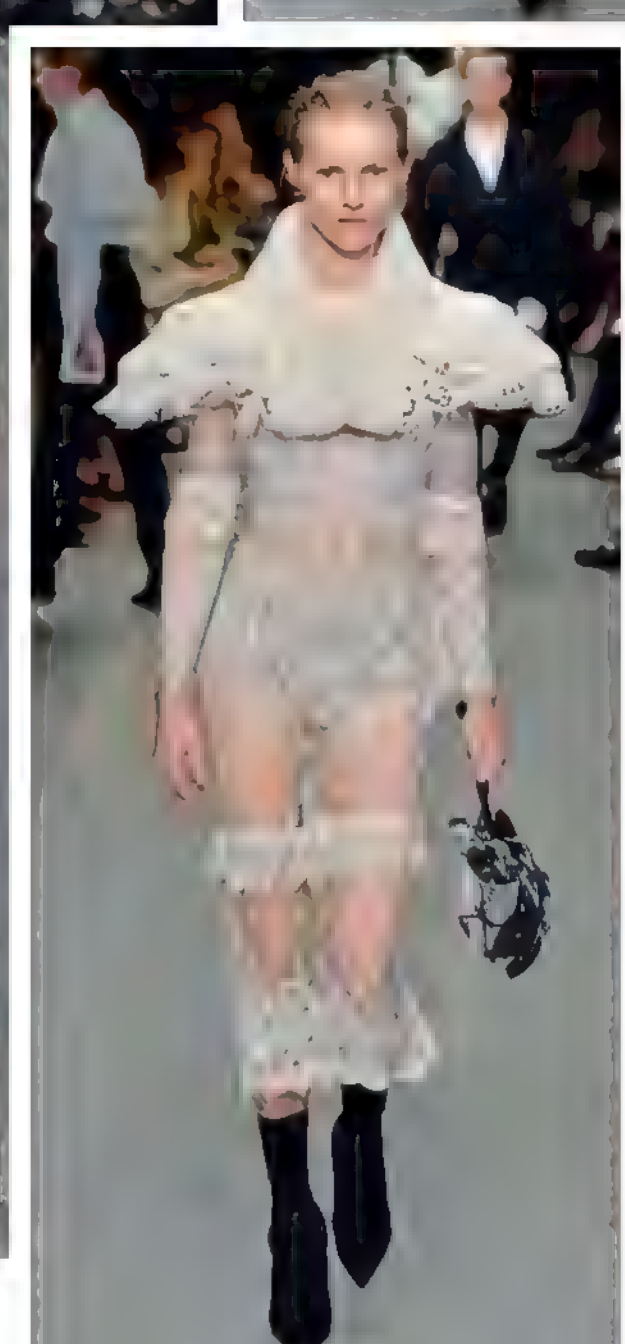

FOTOS TIM P WHITBY CATWALKING GETTY IMAGES)

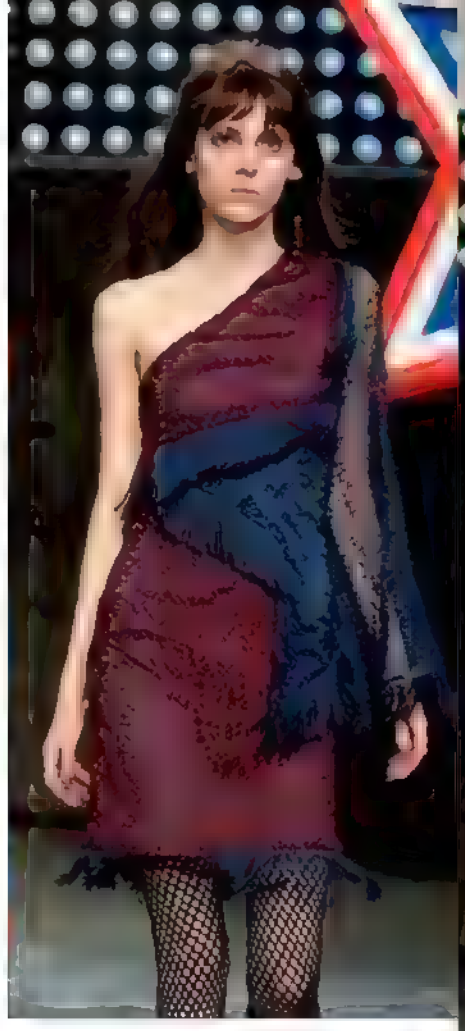

House of Holland

O desfile homenageou os EUA: muitas botas, padronagem xadrez, franjas, jeans e estrelas fizeram parte das criações. Em muitas delas, as cores da bandeira americana apareceram com destaque.

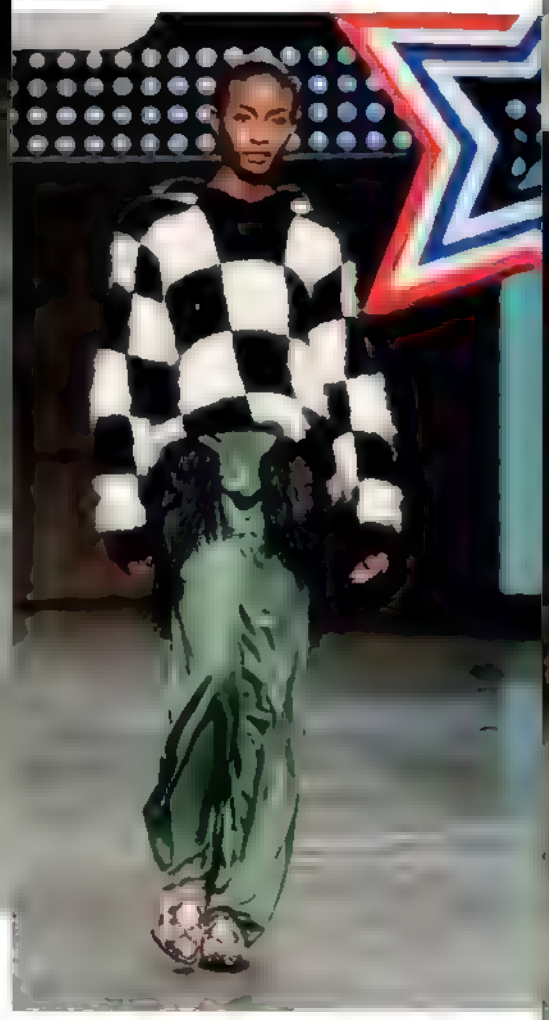

FOTOS T M P WHTBY/GETTY MAGES

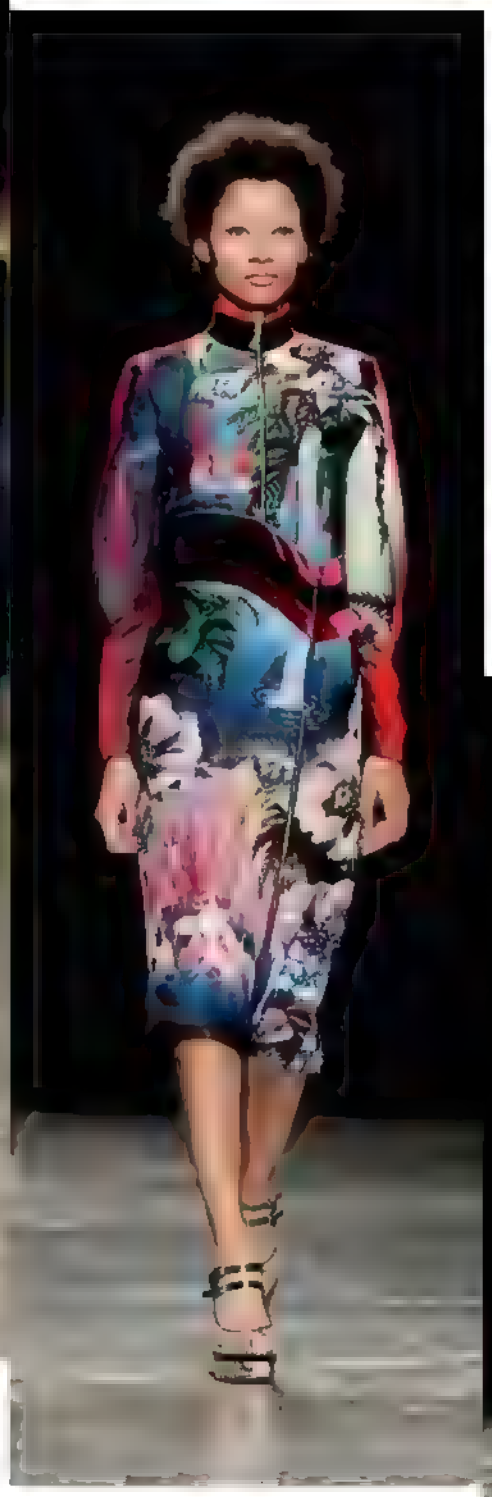

Mary Katrantzou

Muita fantasia e referências aos contos de fada fazem parte da coleção da estilista. Estampas coloridas, aplicações, pedraria e pele falsa colorida deixam tudo com uma cara lúdica. Os vestidos transparentes e coloridos aparecem com força.

FOTOS TIM P. WHITBY/GETTY IMAGES

Peter Pilotto

Com inspiração étnica, tapeçaria e bordados se misturam a cores na coleção. Jaquetas longas e pesadas se mesclam a vestidos e tecidos leves.

FOTOS JEFF SPICER/GETTY IMAGES

Temperley London

Laços. Muitos laços. O adereço marcou o desfile: amarrados ao pescoço, nas golas, nas camisas brancas ou até como acessórios, eles deram o tom romântico à passarela.

FOTOS: CATWALKING; GETTY IMAGES

Topshop Unique

Cores, mangas bem compridas, tecidos fluidos e pequenas bolsas invadiram a passarela da Topshop. Alguns looks mais divertidos - como camisetas e moletons com frases - tinham inspiração nos anos 90.

FOTOS TIM P. WHITBY GETTY IMAGES

Versus Versace

Com **Donatella Versace** no comando, o desfile traz muita perna de fora, tudo acompanhado de botas pesadas e jaquetas cheias de volume, com destaque para o look paraquedas. Metal e acessórios pesados dão um toque roqueiro à coleção.

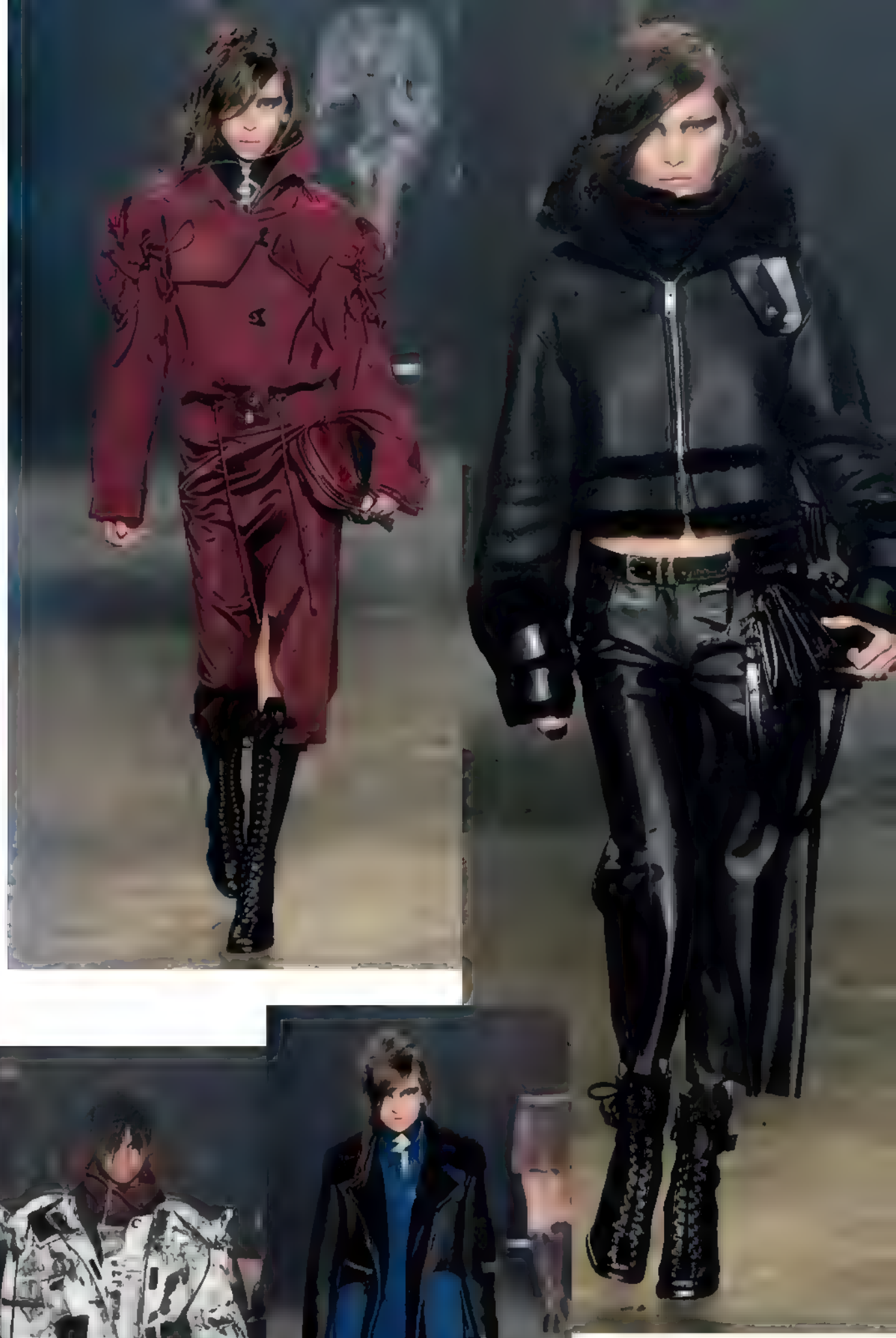

FOTOS: CATWALKING; GETTY IMAGES

DOU RADO

1. Óculos em acetato Jules Ouro, R$ 369, **Livo Eyewear**, (11) 3045-9342 **2.** Colar fio de metal, R$ 36 **Riachuelo**, 0800-7014342 **3.** Bracelete de metal geométrico, R$ 36, **C&A**, (11) 2131-0004 **4.** Brinco de ouro, R$ 3.990, **Dryzun**, (11) 3811-4100 **5.** Vestido jacquard fios de lurex, R$ 498, **Farm**, (11) 97487-8393 **6.** Blusa de couro, R$ 1.960, **Cris Capoani**, (51) 3374-3228 **7.** Esmalte Nail Enamel Metallic Gold Coin, R$ 15, **Revlon**, 0800-7733450 **8.** Clutch cravejada com cristais, R$ 1.400, **Donna Brasil**, (11) 3337-2223 **9.** Creme para olhos Absolue Yeux Precious Cells Eye Concentrate, R$ 700, **Lancôme**, 0800-7017323 **10.** Lustre pendente de metal e vidro, R$ 385, **Lustres Yamamura**, (11) 3218-2727 **11.** Almofada sarja com silk metalizado, R$ 100 **Oppa**, (11) 4005-9220 **12.** Sandália de couro Tresse, R$ 385, **Paula Torres** (11) 3845-0484 **13.** Sandália de couro, R$ 300, **Carmen Steffens**, (11) 3063-2283 **14.** Bolsa de couro metalizada e corrente de metal, R$ 300 **Dumond**, 0800-6484975

FOTOS DIVULGAÇÃO PRODUÇÃO MARINA CASSOL ASSISTENTE DE PRODUÇÃO FERNANDA GALINDO

Débora NASCIMENTO

Dona de um corpo cheio de curvas, a atriz aposta em peças que valorizam sua sensualidade natural. Eclética, ela gosta de misturar peças de marcas brasileiras, fast fashions e grifes internacionais

DICA

Quer seguir a máxima do "sexy sem ser vulgar"? Invista em peças com recortes estratégicos. O jogo de mostra e esconde fica mais legal quando a parte de baixo é discreta.

Débora Nascimento, de Le Lis Blanc

1. Top de crepe de seda, R$ 429, **Letage**, (11) 2476-7186 **2.** Brinco de metal, R$ 20, **Kenuz**, (11) 3311-9582 **3.** Batom cremoso Naturally Chic, R$ 65, **Mary Kay**, 4003-4620 **4.** Caneta delineadora para olhos, R$ 65, **Catharine Hill**, (11) 5070-1060 **5.** Blur Mágico Revitalift, R$ 50, **L'Oréal Paris**, 0800-7016992 **6.** Esmalte Sandy Coidiu Cremoso, R$ 4,20, **Impala**, 0800-5412595 **7.** Bolsa forrada com trama e alça de metal, R$ 400, **Raphaella Booz**, (48) 3265-6500 **8.** Sandália de couro marrom, R$ 175, **Ramarim**, (51) 3565-8100 **9.** Pantacourt crepe de seda Animale, R$ 598, **OQVestir**, (11) 3847-6160

FOTO CARLOS CORVED GLOBO THIAGO DURAN AGNEWS PRODUÇÃO: MARINA CASSOLI. ASSISTENTE DE PRODUÇÃO: FERNANDA GALINDO. AGRADECIMENTO: FLORES COR DO DIA

BRONZE PLENO

Com alguns cuidados, é possível prolongar o bronzeado conquistado nos dias de sol. Veja dicas de especialistas e produtos que prometem ajudar a manter a cor do verão por mais tempo

Fluido tonalizante Honey Bronze, R$ 156, **The Body Shop**, (11) 3032-2505

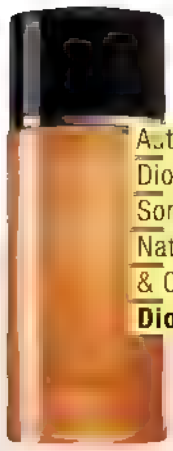

Autobronzeador Dior Bronze Huile Somptueuse Éclat Nature. Visage & Corps, R$ 249, **Dior**, 0800 170506

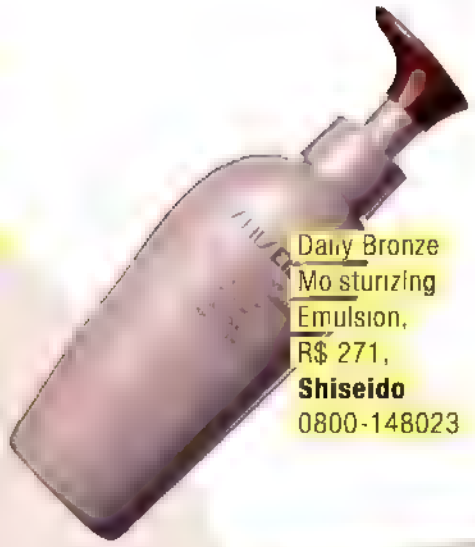

Daily Bronze Mo sturizing Emulsion, R$ 271, **Shiseido** 0800-148023

Bronzer matte, R$ 129, **Hot Make Up**, (41) 3014-9991

Pó bronzeador Terracotta, R$ 245, **Guerlain**, 0800-170508

Bronzeador corporal Hoola Zero Tan Lines, R$ 165 **Benefit**, (11) 3824-2994

Autobronzeador spray fácil, R$ 150, **Best Bronze**, 0800-8915370

Self Sun Body Tinted Lotion, R$ 149 **Clinique**, 0800-8921694

Jessica Alba

Após vários dias de exposição solar, quem não quer prolongar o bronze recém-conquistado? O primeiro passo, segundo a dermatologista **Valéria Marcondes**, é intensificar a hidratação. "Beba pelo menos de dois a três litros de água por dia, e use hidratantes em todo o corpo, após o banho." Hidratantes em spray ou de banho são opções para

NUTRICOSMÉTICOS

Suplemento de Vitamina E à base de óleo de gérmen de trigo, R$ 32, **Naiak**, (61) 3380-3131

Cápsulas também podem ajudar a manter o bronze. "Os nutricosméticos protegem a célula dos danos solares e potencializam o bronze. À base de antioxidantes, como licopeno e betacaroteno, eles realçam o efeito dourado por mais tempo", diz a dermatologista **Valéria Marcondes.**

quem não quer ficar com a sensação de "melada".

Para evitar agressões à pele, evite banhos de água quente e esfoliações. Quando estiver em ambientes com ar-condicionado, a médica recomenda usar água termal para evitar a desidratação. Se o local ficou muito seco ou começaram a se formar bolhas para descascar, não tire a pele. "Ela está se regenerando. A solução é aumentar a hidratação, assim como a proteção solar", diz Valéria.

Além de caprichar na hidratação, o uso de autobronzeadores ajuda a manter o bronze. "Nas áreas em que você queimou exageradamente e descascou, ele pode ser usado para colorir e disfarçar", indica Valéria. Outra dica é usar maquiagem, inclusive a corporal. A make up artist **Mariana Ishizaka** recomenda limpar a pele e hidratá-la com óleo corporal para então passar o produto. "Com a pele hidratada, o bronzeado vai ficar mais bonito", diz.

FOTOS AR PERLSTEIN/GETTY IMAGES/AGNEWS/DIVULGAÇÃO

T

VEJA EM
quem.globo.com
AL MENTOS QUE AJUDAM
A PROLONGAR
O BRONZEADO

Loção pós-sol Aloe Vera Gel, R$ 11,90, **Calamed**, 0800-7044647

Loção hidratante pós-sol Fotoequilíbrio, R$ 38,90, **Natura**, 0800-115566

Pós sol Aerossol, R$ 24,95, **Panvel**, 0800-6429001

Sundown pós-sol Gel Hidratante, R$ 19,50, **Johnson & Johnson**, 0800-7036363

Pós sol Tan Extender Moisture Lock, R$ 59,90, **Australian Gold**, 0800-7733450

Gel restaurador pós-sol, R$ 49, **Mary Kay**, 4003-4620

Creme de Corps, R$ 65, **Kiehl's**, 0800-7228883

Gel corporal Aqua Gelée, R$ 199, **Biotherm**, 0800-7017323

HOMENAGENS E *música*

Marcado por celebrações póstumas emocionantes para David Bowie e George Michael, o Brit Awards teve estrelas ao piano e movimento a noite de quarta-feira (22), em Londres

POR SONIA ESPI

Adele, que conquistou o Prêmio de Sucesso Global, não pôde ir, mas agradeceu pelo telão

Katy Perry apresentou sua nova música "Chained To The Rhythm", na qual fez críticas políticas ao presidente Donald Trump

O britânico Ed Sheeran dueto com o rapper Stormzy

Robbie Will ams retorna com a performance nas canções "Love My Life" e "Mixed Signals"

Emeli Sandé solta a voz com a canção "Hurts"

Um timaço de estrelas da música internacional passou pelo tapete vermelho do Brit Awards 2017, premiação mais importante da música britânica, no O2 Arena, em Londres, na quarta-feira (22).

A noite foi apresentada pela dupla **Emma Willis** e **Dermot O'Leary**. Um dos destaques foi a premiação póstuma a **David Bowie**, que ganhou dois prêmios. *Blackstar* foi considerado o álbum britânico do ano. Bowie também ganhou na categoria Melhor Cantor Britânico. O filho de Bowie, o cineasta **Duncan Jones**, recebeu o prêmio principal em nome do pai.

A cerimônia também teve espaço para um tributo ao ícone da música **George Michael**, em que **Chris Martin** cantou seu clássico "A Different Corner".

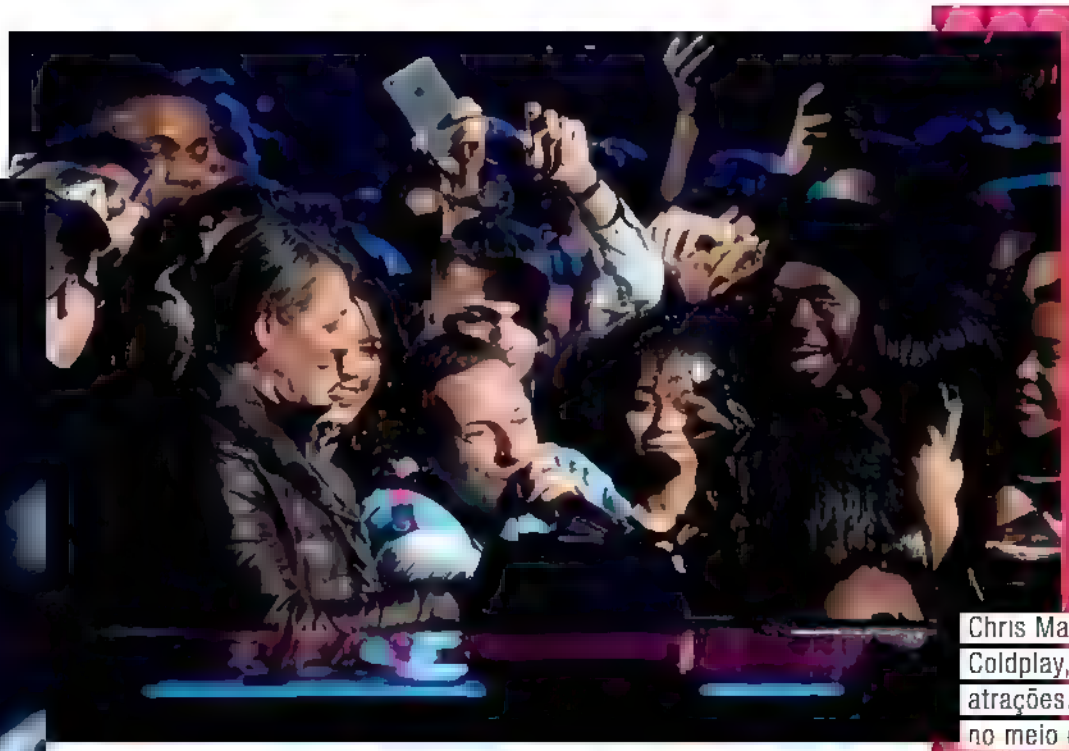

Chris Martin, do Coldplay, foi uma das atrações. Ele cantou no meio da plateia

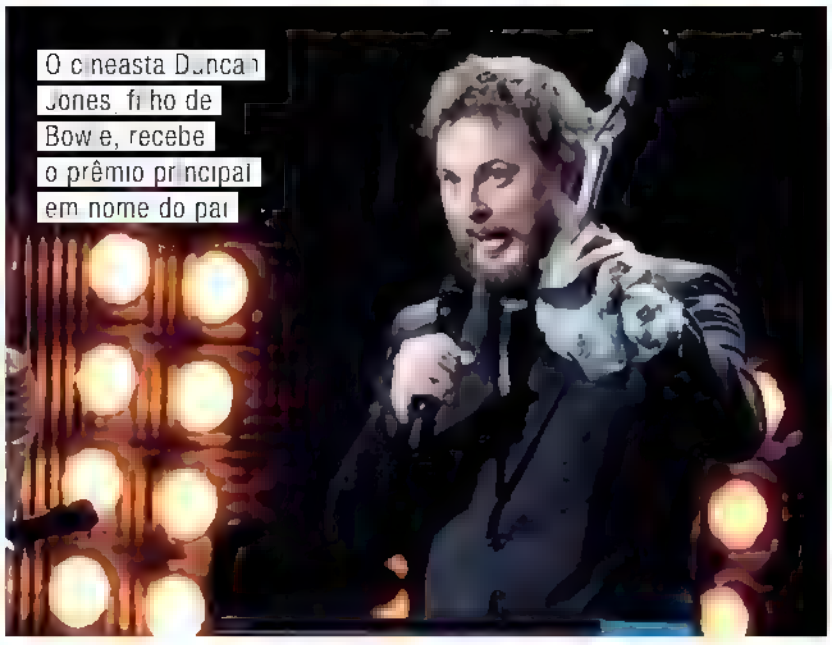

O cineasta Duncan Jones, filho de Bowie, recebe o prêmio principal em nome do pai

Naomi Campbell e Jonathan Ross apresentaram o Prêmio Global de Sucesso para Adele

As meninas do Little Mix

FOTOS GARETH CATTERMOLE/GETTY IMAGES

Com a Multiplus e a Editora Globo,
você tem o **melhor da vida**
e **da informação**

Concorra a **um milhão de pontos**
e escolha entre **mais de 500 mil itens** para resgatar.

Saiba como em **euqueroummilhaodepontos.com.br**

EDITORA GLOBO | parceiro multiplus

Universo mágico de Maysa

Tânia Mara e Jayme Monjardim abrem o quarto da filha de 6 anos na casa da família, no Rio. Cheia de personalidade, a menina deu muitos palpites na decoração

POR CARLA NEVES
FOTOS FÁBIO CORDEIRO/ED GLOBO

Maysa exibe um de seus DVDs prediletos: *A Turma do Balão Mágico*

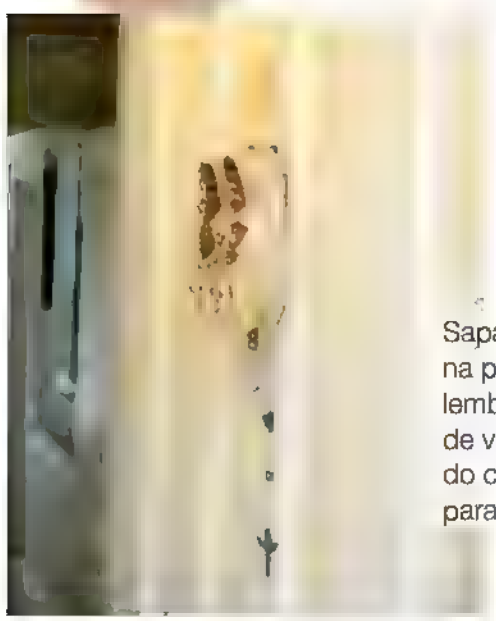

Sapatinhos na porta: lembrança de viagem do casal para a França

Altar: presente desde o nascimento

Santos, imagens e Bíblia: família de fé

RELIGIOSIDADE

"Fui educada com muita fé e passo isso para a Maysa. Vamos à missa aos domingos e rezamos juntas todos os dias. Temos que alimentar o espírito também", diz Tânia.

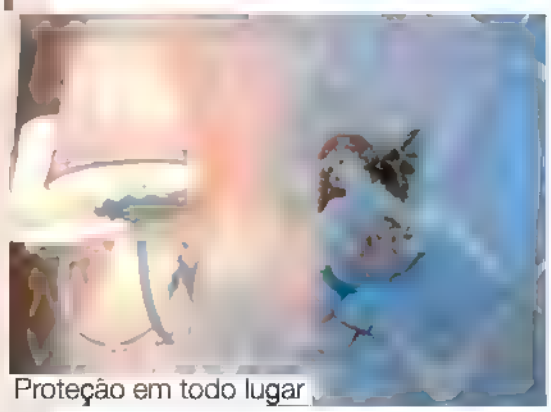

Proteção em todo lugar

Maysa pediu e ganhou uma cama maior. "Ela se mexe muito à noite", explica Tânia Mara

Aos 6 anos, **Maysa** – filha da cantora **Tânia Mara** e do diretor **Jayme Monjardim** – já sabe muito bem o que quer. No final de 2016, a menina reclamou da decoração de seu quarto. "Ela falou: 'Mãe, você não acha que meu quarto está muito de bebezinho? Estou ficando mocinha. E essa cama nem me cabe, sou grande!'", lembra Tânia, aos risos. A cantora concordou com a filha e procurou a arquiteta **Dani Goulart**. "Ela disse tudo o que queria para a Dani, inclusive as cores da parede. A Maysa tem um estilo próprio", diz a cantora.

Maysa tem uma coleção de bonecos de pelúcia do filme *Divertida Mente*

A garota conta que palpitou muito. "Quis tudo rosinha e branquinho. Ficou do jeito que eu queria, com meus brinquedos e minhas bonecas", elogia a menina, que aprovou o projeto antes da execução. "Quando mostrei o desenho final, ela disse para a Tânia: 'Mamãe, gostei'. Respeitei as vontades dela", explica Dani. Coruja, Jayme admira a personalidade da filha. "Com 6 anos, a Maysa tem corpo de 12 e movimentos de 15. Mas tudo bem, faz parte. Ela é agitada. Por um lado é bom. É sinônimo de que vem muita energia e criatividade por aí. Mas tem que administrar. Tudo no seu momento e na sua hora", pondera.

Estantes: espaço para os brinquedos

Maysa gosta de colecionar bonecas

DECORAÇÃO PERSONALIZADA

"Usei papel de parede geométrico em tons suaves, como ela me pediu. Assim, poderá aproveitar a decoração até os 10 anos. E também criei o armário com a letra M. Ela adorou!", explica a arquiteta.

Na bancada de estudo, porta-retratos, brinquedos e um M, de Maysa, com lâmpadas

Piscianos famosos

Ana Hickmann
01/03/1981

Justin Bieber
01/03/1994

Jessica Biel
03/03/1982

Áries
21/3 a 20/4

amor Aproveite este período que antecede seu aniversário para relaxar e sonhar. Lua e Vênus em seu signo destacam seus encantos, tudo aberto para o amor!
dinheiro Muitas expectativas na busca de melhores condições e de parceria. Decisões de longo prazo pedirão calma e paciência para esperar os resultados.
carreira Mude rumos: um novo começo dependerá das suas iniciativas.

Touro
21/4 a 20/5

amor Um pouco de distanciamento esclarecerá sentimentos. Alguém que ficou em outro lugar ou rotinas diferentes revelarão desejos profundos. Conte com os amigos.
dinheiro Nada muito relevante. Continue somando com parceiros e sonhando com tempos melhores.
carreira Invista em estudos e produção acadêmica. Diminua o estresse com esportes, meditação e contato com a natureza.

Gêmeos
21/5 a 20/6

amor Companheirismo, estabilidade e segurança marcarão esta fase de prazer e de harmonia, no casamento. Amigos farão parte de novos planos.
dinheiro Um pouco de risco em novas empreitadas não ameaçará o que já foi conquistado.
carreira A passagem do Sol por Netuno destacará os sonhos, algo novo nascerá intuitivamente. Desenvolva um projeto criativo e ganhe qualidade de vida.

Libra
23/9 a 22/10

amor Quebre barreiras e assuma. A fase trará conflitos e soluções. Os bons resultados dependerão de atitude e de aumento das responsabilidades.
dinheiro Não se preocupe tanto com a receita. O importante será firmar contratos sólidos e apostar nos parceiros certos. O dinheiro virá naturalmente.
carreira Desempenho excelente no trabalho abrirá portas inesperadas. Sucesso!

Escorpião
23/10 a 21/11

amor A mesmice poderá incomodar. Altere a rotina, invente programas inusitados, crie um clima romântico e provoque novas emoções. Paixão em alta!
dinheiro Já poderá pensar em realizar um sonho, engravidar ou redecorar seus espaços.
carreira Um novo projeto pedirá investimentos e reformulação da estrutura. Poderá usar um espaço compartilhado ou assumir um emprego perto de casa.

Sagitário
22/11 a 21/12

amor A passagem do Sol por Netuno despertará sonhos românticos. Uma paixão poderá transformar valores e mudar sua vida.
dinheiro Luz amarela nas finanças, não perca o controle e não ceda às tentações, nem às pressões. Avalie investimentos com tempo.
carreira Reconhecimento digno, mais poder e estabilidade. Assuma um cargo de confiança ou comece um empreendimento inovador.

Câncer
21/6 a 22/7

amor O clima continuará mágico, mas a carreira e os planos para o futuro virão em primeiro lugar. Mantenha os pés firmes na sua realidade.
dinheiro Gastos com viagem e cursos cobrarão planejamento financeiro. Mas seu cenário será otimista.
carreira Impulsione um projeto ambicioso e conquiste maior re conhecimento. A fase trará crescimento surpreendente, projeção e prestígio.

Leão
23/7 a 22/8

amor Surpresas e aventuras darão um colorido intenso à vida íntima. Mude suas filosofias, aumente a confiança na relação e curta momentos deliciosos.
dinheiro Acordos e contratos aumentarão seu fôlego. Pense positivo e continue investindo em novas atividades na vida.
carreira Viagens, parceiros de fora e cursos ampliarão sua atuação. Implante inovações e conquiste maior prestígio.

Virgem
23/8 a 22/9

amor O transcendental dará nova dimensão aos sentimentos. Bom período para mudar de casa, renovar o estilo de vida e reconstruir suas bases afetivas.
dinheiro Ponha um ponto final nas perdas e desperdícios. Dinheiro bem empregado será o que vai proporcionar segurança e conforto.
carreira Uma associação especial parecerá obra do destino, não resista! Mudanças virão para melhor!

Capricórnio
22/12 a 20/1

amor Saudade de alguém especial pedirá atitude. Crie um clima acolhedor em casa e curta momentos carinhosos. Fase de reencontros e de conversas inspiradoras.
dinheiro Talvez gaste mais do que esperava para reformar a casa ou ajudar a família.
carreira Cuide melhor da vida pessoal, antes de alçar vôos mais altos no trabalho. Comunicações e contatos continuarão aquecidos.

Aquário
21/1 a 19/2

amor Circule, converse, dê opiniões e discuta valores. Resolverá dúvidas com diálogo franco e cabeça aberta. Haverá espaço para bons acordos.
dinheiro Maior tranquilidade financeira, tudo fluirá conforme previsto e ainda surgirá um ganho extra.
carreira Clima confuso e informações imprecisas, cobrarão atenção redobrada, nas comunicações de trabalho. Cumpra burocracias.

Peixes
20/2 a 20/3

amor Assuntos financeiros interferirão na relação. Bom para decidir planos e somar esforços nos investimentos.
dinheiro Vários planetas cobrarão maior controle do orçamento. Mas compras de itens de beleza e objetos de desejo serão irresistíveis. Pense nas prioridades.
carreira Mudanças na equipe ou nas parcerias poderá favorecer sua posição. Brilhe e aumente sua autonomia.

Céu da Semana
01 a 07/03/17

A passagem do Sol por Netuno, em Peixes, dará destaque ao cinema, música e talentos que serão símbolos de uma nova maneira de pensar o mundo. Marte, Vênus e Urano em Áries cobrarão atitude e poder de decisão. Vênus iniciará o movimento retrógrado que interferirá nos relacionamentos, finanças e padrões de consumo. Fase de repensar escolhas e de se adaptar às mudanças impostas pelas circunstâncias atuais. Harmonia entre Marte e Saturno aumentará a responsabilidade com a construção do futuro e com os valores éticos. Nas redes sociais, as discussões girarão em torno de assuntos polêmicos da Justiça.

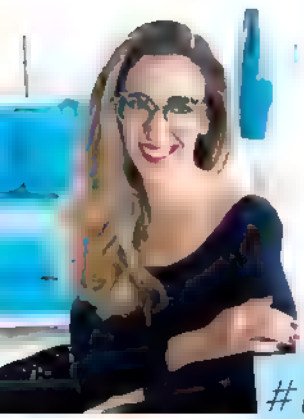

Chantal Goldfinger

Influencer de **Quem**, escreve também no site

#lifestyle
#ComQueÓculosEuVou?
#QUEMemfoco

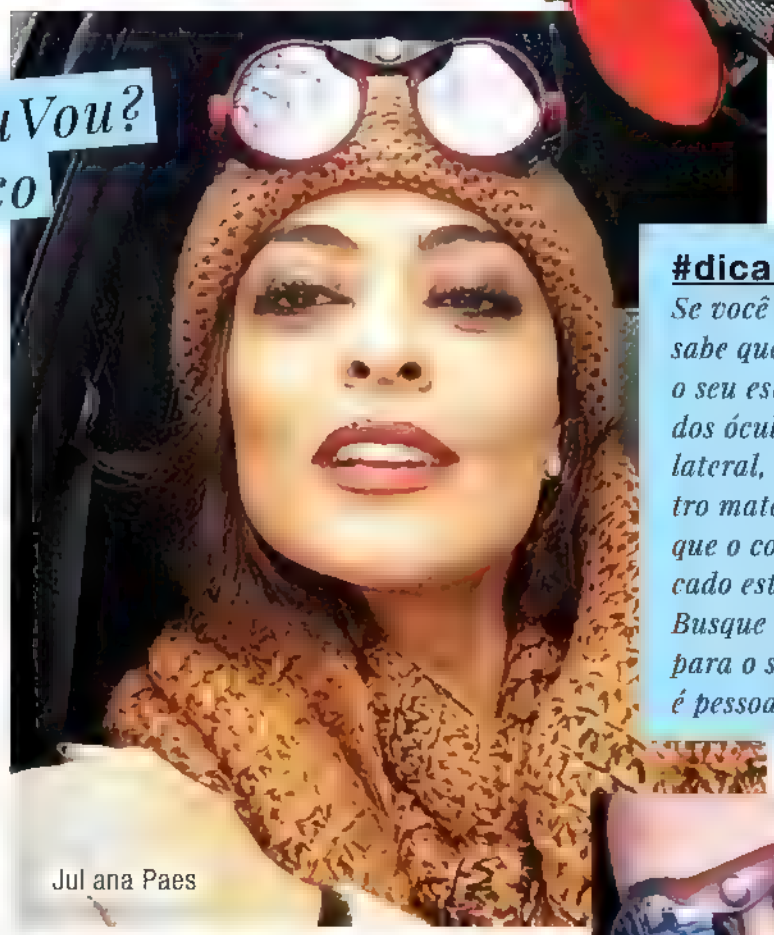

Juliana Paes

Como o nome bem diz, *glacier glasses* são óculos glaciais, concebidos inicialmente para proteger o rosto dos montanhistas e alpinistas. O reflexo do sol na neve é muito nocivo aos olhos, daí a necessidade de ter uma proteção flexível ao redor da armação para proteger a entrada de luz lateral, e principalmente blindar os olhos da luz que reflete do solo para o rosto. Ou seja: são óculos funcionais, que protegem os olhos dos raios UVA e UVB, e permitem maior conforto aos atletas.

Até aí, pura história. Agora por que é que uma peça, que data do século 19, surgiu há pouco no rosto de celebridades como Thássia Naves e Juliana Paes? Moda, com certeza! Mas nada é por acaso. Uma das marcas mais famosas na criação desses óculos é a francesa Julbo, que neste ano completa 125 anos. E a marca soltou no mercado várias cores novas para o icônico modelo Vermont, cuja primeira edição data de 1950. Este trend levou outras marcas a seguirem e eis que temos uma avalanche de óculos alpinos nos asfaltos. Talvez esse modelo tenha conquistado a moda para além do Everest por ser tão vintage em sua concepção.

Se você não pretende subir o Mont Blanc, numa boa: seu óculos de sol tradicional comporta a luminosidade de Copacabana. Agora, se você é daquelas que adora essa moda esportiva e é adepta de esportes ao ar livre, como ciclismo, aí sim ter um óculos com bastante proteção lateral é importante. Mas, se seu negócio é seguir a moda, mas adaptada ao seu estilo urbano, maravilha: a dica é buscar um óculos que tenha esta pegada *glacier*, mas que não use o couro, porque couro pesa e é bem esportivo. A LGR e a RES/REI são duas marcas que trabalham esta mesma lógica, mas com metal e acetato, respectivamente, mais elegante, contemporâneo e em sintonia com sua vida aqui nos trópicos.

#dicadachantal

Se você gosta de estar 'na moda' mas sabe que nem toda moda foi feita para o seu estilo de vida: ADAPTE! O DNA dos óculos glaciais é aquela proteção lateral, que pode ser de qualquer outro material mais cool e mais atual do que o couro. Dê uma fuçada, o mercado está cheio de peças irreverentes. Busque um óculos que seja perfeito para o seu estilo, porque moda é isso, é pessoal e intransferível.

Thássia Naves

Chantal é colecionadora e consultora de óculos. Acredita que um bom par de óculos muda tudo. Varre o mundo atrás das armações mais ousadas e diferentes.

bytheeyewear.com @bytheeyewear

FOTOS MARCOS ROSA/ED GLOBO REPRODUÇÃO INSTAGRAM DIVULGAÇÃO

LEIA COLUNAS DE OUTROS INFLUENCERS EM quem.globo.com

Quem ACONTECE

Sérgio Malheiros e Sophia Abrahão

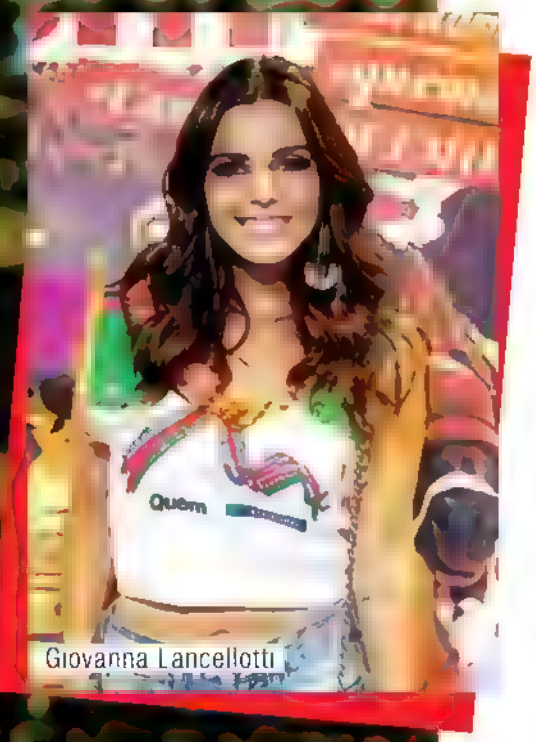
Giovanna Lancellotti

Especial Camarote QUEM O GLOBO

Estrelas como **Grazi Massafera** se divertem no melhor espaço do Carnaval

@quemacontece

/quemacontece

quem.globo.com

OFERECIMENTO

MEETING POINT

www.morenarosa.com.br

MORENA ROSA

CAMAROTE

Quem

O GLOBO

O MELHOR DA AVENIDA!

Durante o carnaval, nos dias 25, 26 e 27 de fevereiro, e no Desfile das Campeãs, em 4 de março, **QUEM** e **O GLOBO** irão te levar para o maior camarote da Sapucaí. Siga os passos de todas as celebridades que passam pela passarela do samba em tempo real no site e redes sociais da QUEM e na cobertura diária do jornal O GLOBO.

viva bem
FAÇA A DIFERENÇA
Hoje é dia de alegria.

OFERECIMENTO

PREZUNIC VALE SUPER A PENA

BarraShopping

SKY

MEETING POINT

azaleia

salon line PROFESSIONAL

PANDORA

ORFEU

MORENA ROSA

BR MARINAS RIO MARINA DA GLORIA

ELAS

DE ONDE VIEMOS

POR

ONDE ESTAMOS

ELAS

PARA ONDE VAMOS

Numa iniciativa inédita, o jornal ***O Globo*** e as revistas ***Crescer, Galileu, Glamour, Marie Claire, Pequenas Empresas & Grandes Negócios, Vogue e Época*** se unem para dois dias de debates e palestras sobre o empoderamento feminino. Ao lado das mais relevantes especialistas e porta-vozes do assunto, estarão em foco temas como ***carreira, maternidade, empreendedorismo e violência contra a mulher.***

O evento está marcado para os dias 31 de março e 1º de abril, no Rio de Janeiro

REALIZAÇÃO

O GLOBO · marie claire · VOGUE · GLAMOUR · Crescer · GALILEU · ÉPOCA Conteúdo que transforma · Pequenas Empresas Grandes Negócios

ENQUANTO VOCÊ ESPERA
PARA LER A PRÓXIMA MATÉRIA,
TEM UMA AVENTURA
ESPERANDO POR VOCÊ. VIAJE.

O VERÃO CHEGOU

E espera por você no Nordeste.

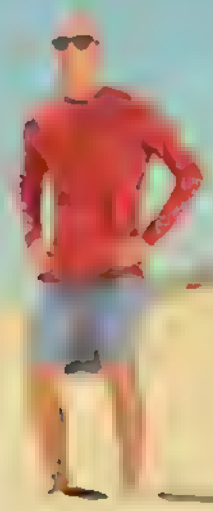

MINISTÉRIO DO TURISMO

BRASIL

O preferido das estrelas

Camarote

O Camarote QUEM O Globo – o mais confortável, luxuoso e feliz espaço vip da Sapucaí –, reuniu um time imbatível de celebridades para curtir a folia

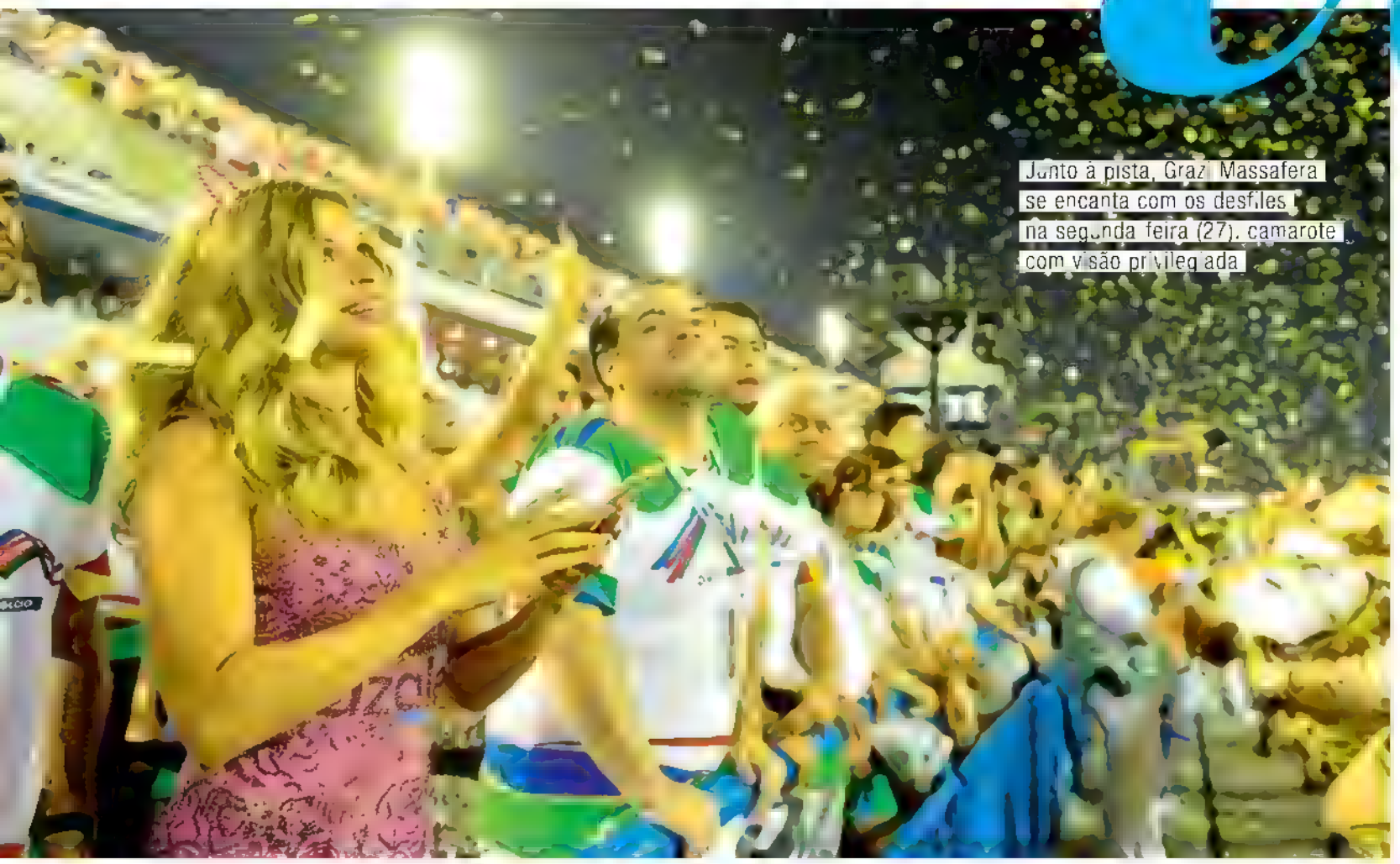

Junto à pista, Grazi Massafera se encanta com os desfiles na segunda feira (27), camarote com visão privilegiada

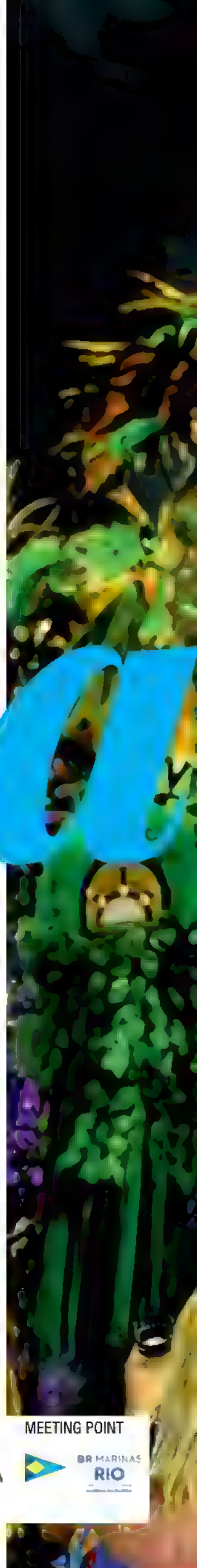

OFERECIMENTO

BarraShopping SKY azaleia salon line PANDÓRA ORFEU MORENA ROSA

MEETING POINT

BR MARINAS RIO

A apresentadora Luciana Gimenez esteve no camarote, no domingo (26), após desfilar pela Grande Rio

MAIS
TEXTOS, VÍDEOS
E FOTOS EM
quemgloboscom

Quem O GLOBO

26

Com o tema "Alegria", o Camarote QUEM O Globo foi o mais disputado pelas celebridades que curtiram o Carnaval na Marquês de Sapucaí, no Rio de Janeiro. Luxuoso e confortável, o espaço de três andares recebeu no sábado (25), domingo (26) e segunda-feira (27) mais de mil convidados vips por noite, entre eles celebridades que acompanharam os desfiles do Grupo A e do Grupo Especial. Artistas como **Luciana Gimenez**, **Maria Rita** e **Grazi Massafera**, entre muitos outros, foram ao Camarote, que teve shows do **Dream Team do Passinho**, dos grupos **Groove Bloco** e **Trio Tupi**, das funkeiras **Ludmilla** e **Zà Santori**, do cantor e compositor **Paulo Ricardo** e das cantoras **Wanessa** e **Marcella Fogaça**. DJs também se revezaram no espaço, que ofereceu aos convidados um elaborado bufê com jantar, sobremesas tentadoras e farto café da manhã.

No sábado, dia dos desfiles do Grupo de Acesso, **Milena Nogueira** e **Quitéria Chagas**, respectivamente rainha de bateria e musa do Império Serrano, estiveram no Camarote antes e depois de sambarem na Sapucaí. Enquanto Milena se arrumou no confortável camarim para brilhar na Avenida, Quitéria relaxou no Camarote após a apresentação da verde e branco. "Desfilar no Império Serrano como rainha de bateria é um sonho de criança", disse Milena, que é casada com o cantor e compositor **Diogo Nogueira**.

Grazi também conferiu os desfiles do terceiro andar do camarote

camarote QUEM O Globo

salon line

Observada por Carol Mampun, a blogueira Duda Fernandes tem os cabelos cuidados por Thiago Manda no camarim da Salon Line

O jornalista Bruno Chateaubriand, jurado do prêmio Estandarte de Ouro, com a musa do Império Serrano Quitéria Chagas

Eclético

Blogueiras de sucesso, especialistas em Carnaval, atores e cantores famosos e, é claro, grandes personagens do samba, como **Quitéria Chagas**, se encontraram no Camarote QUEM O Globo.

A atriz Letícia Colin feliz da vida durante os desfiles

Wanessa entre os atores Bruno Fagundes e Thiago Martins

No terceiro andar do Camarote, em uma sala com vista privilegiada para os desfiles, treze jurados do Estandarte de Ouro, tradicional premiação do jornal *O Globo*, elegeram a Mangueira pelo segundo ano consecutivo como a melhor escola do Grupo Especial. **Paloma Bernardi**, depois de brilhar como rainha de bateria da Grande Rio, curtiu o espaço. Ainda cheia de energia, a atriz caiu no funk durante o show de Zà Santori. **Viviane Araújo** também

esteve no Camarote no domingo, depois de desfilar à frente da bateria do Salgueiro. "Foi emocionante", comemorou a musa.

Na ampla frisa, a animação não caiu nem mesmo no domingo, quando a chuva tomou conta da Sapucaí. O clima era de alegria, com a presença de convidados especiais, como **Luciana Gimenez** e de seu filho mais velho, **Lucas Jagger**. A apresentadora chegou ao Camarote depois de desfilar na Grande Rio. "Estou morta, mas valeu muito a pena. A QUEM está arrasando. A revista está linda e fashion!", elogiou Luciana.

Na segunda-feira, **Grazi Massafera** escolheu o Camarote para curtir a folia ao lado do namorado, o empresário **Patrick Bulus**. Recém-chegada de Milão, onde desfilou para a grife Dolce & Gabbana, a atriz falou sobre sua relação com o Carnaval. "O que mais gosto é ver a emoção do povo", disse ao lado de Patrick, que adora a festa. "Já desfilei na Mangueira e na Grande Rio", contou. Os dois não se separaram a noite toda e trocaram carinhos no Camarote.

CONFORTO

Micro-ônibus com ar-condicionado fizeram o transporte dos convidados, usando como base o confortável meeting point montado na Marina da Glória, onde as camisetas-convites eram customizadas ao gosto dos vips. No primeiro andar do Camarote, bares na parte interna e nas frisas atendiam aos convidados. Um painel de LED em alta definição ocupava uma parede de cerca de 12 m² e transmitia os desfiles ao vivo, enquanto os convidados se divertiam com os DJs e os shows exclusivos. No segundo

Wanessa animou os convidados vips, ao lado do divertido mestre de cerimônias, Evandro Santo

MAIS
TEXTOS, VÍDEOS
E FOTOS EM
quem globo com

A alegria de Luciana Gimenez com seu irmão, o ator Marco Antônio Gimenez, na frisa

e no terceiro andares, janelões com vista para o desfile, bares e bufês de jantar e café da manhã faziam a alegria de todos.

COBERTURA PARCEIRA

A TV Globo marcou presença no camarote QUEM O Globo, consolidando a sinergia entre as empresas do Grupo Globo. Sob o comando da repórter **Talitha Morete**, celebridades entra-

Mel Maia posa com a fantasia que usou no desfile da Grande Rio

Os promoters do Camarote QUEM O Globo, Liège Monteiro e Luiz Fernando Coutinho

O apresentador Arlindo Grund

De peruca rosa, Giovanna Ewbank no dom.ngo (26)

Julianne Trevisol esteve no camarote depois de desfilar na Grande Rio

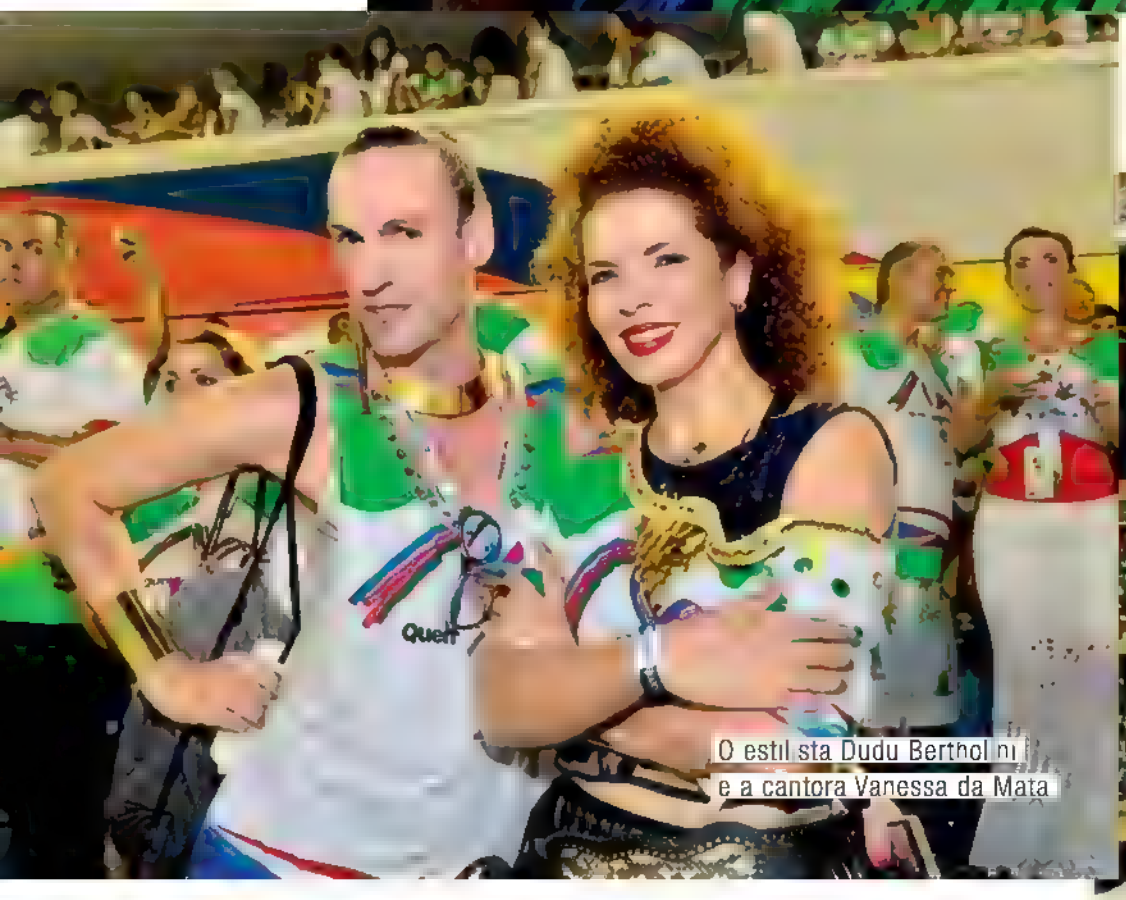

O estilista Dudu Bertholini e a cantora Vanessa da Mata

Bruno Astuto, colunista da revista Época, conversa com Stéphane Bern, do canal de TV France 2: programa especial sobre o Carnaval brasileiro

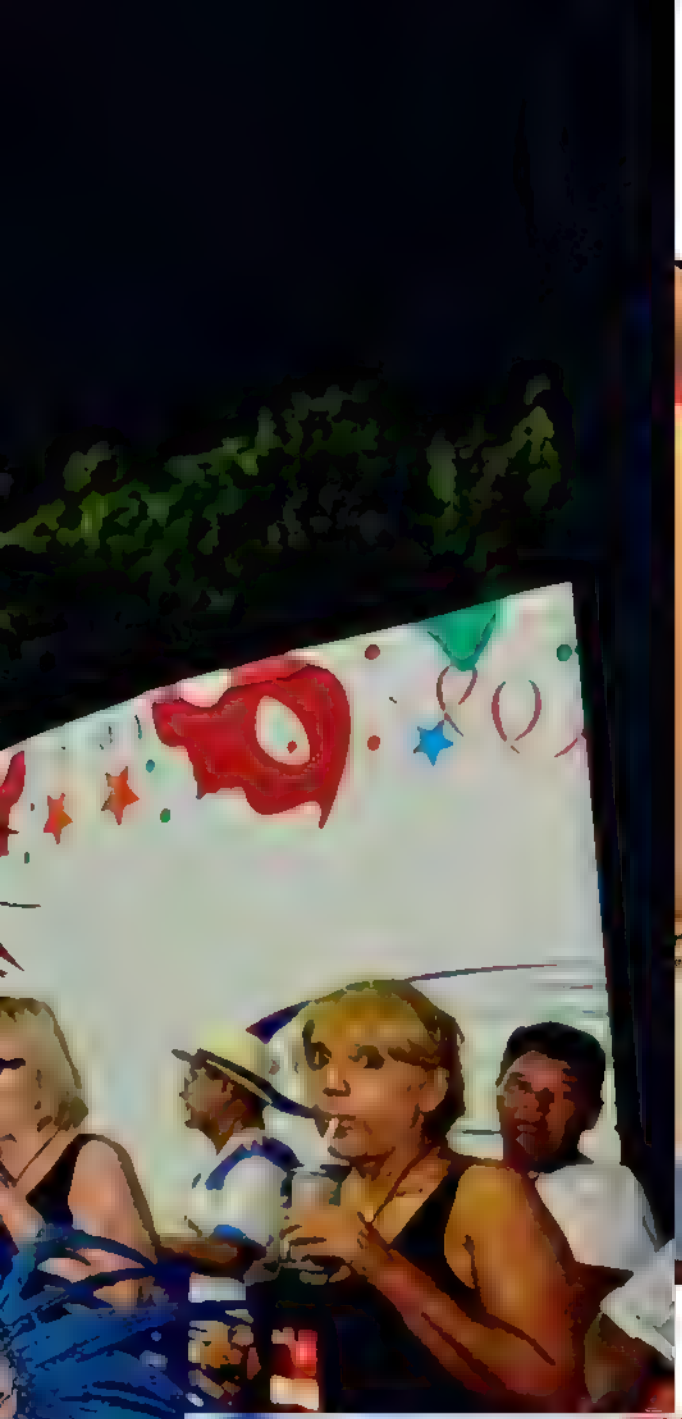

Equipe do camarote customiza a camiseta de Erika Januza no meeting point da Marina da Glória. As camisetas foram produzidas pela Morena Rosa

Antônia Fontenelle encontrou Ticiane Pinheiro, que tinha acabado de desfilar na Vila Isabel

"Estou namorando comigo"

Solteira desde a separação do jornalista **César Tralli** há quatro meses, **Ticiane Pinheiro** viajou sem a filha **Rafaella Justus**, que ficou com o pai, **Roberto**.

ram na transmissão do Carnaval Globeleza entre os desfiles das escolas. "Estou animadíssima com a minha estreia na Sapucaí", disse Talitha. Colunistas do jornal *O Globo*, como **Ancelmo Gois**, **Cleo Guimarães** e **Jorge Bastos Moreno** também marcaram presença no espaço.

MADRINHA E MUSA

Duas belíssimas convidadas deixaram o camarote QUEM O Globo ainda mais especial. A cantora carioca de pop e R&B **Iza** assumiu o posto de madrinha do espaço, enquanto a atriz **Marina Moschen**, no ar em *Rock Story*, foi a musa teen. Ao lado do namorado, **Daniel Nigri**, Marina era só alegria. "Fiquei muito feliz, o Camarote é lindo. Até treinei o tchauzinho de miss", brincou. "Hoje, vou ficar colada na pista. Esse lugar é incrível", elogiou Iza, na segunda-feira (27).

A frisa do camarote, com os três andares ao fundo

Posição privilegiada

Situado exatamente na metade da pista de desfile do Sambódromo carioca, o camarote QUEM O Globo recebeu mais de 3 mil

convidados durante o Carnaval em cerca de dois mil metros quadrados: três andares com muita sofisticação.

A atriz Barbara França

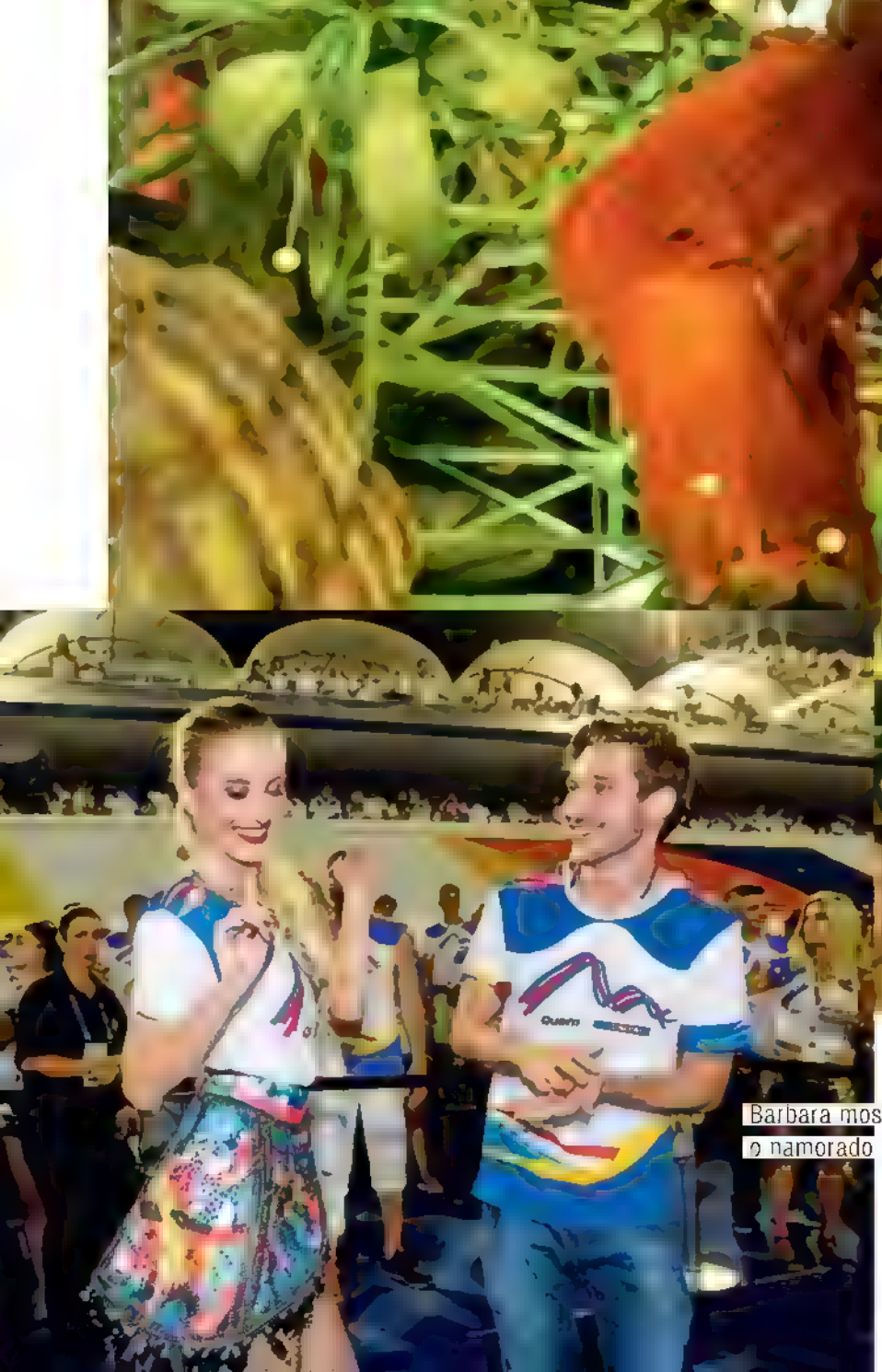

Barbara mostra samba no pé para o namorado Mauricio Pitanga

MAIS
TEXTOS VÍDEOS
E FOTOS EM
quem globo com

Andréa Dantas, diretora de grupo QUEM, Marie Claire e Monet, Frederic Zoghaib Kachar, diretor-geral de mídia impressa do Grupo Globo, e Virginia Any, diretora de mercado anunciante da Editora Globo

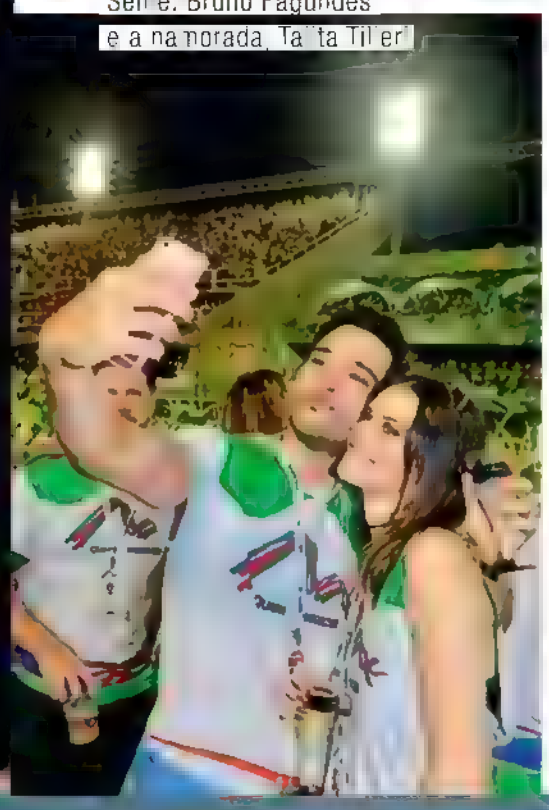

Self e. Bruno Fagundes e a na norada, Ta ita Til er

Romance

"Eu gosto muito de curtir o Carnaval", disse **Grazi Massafera**. Ela trocou carinhos com **Patrick Bulus** no espaço vip.

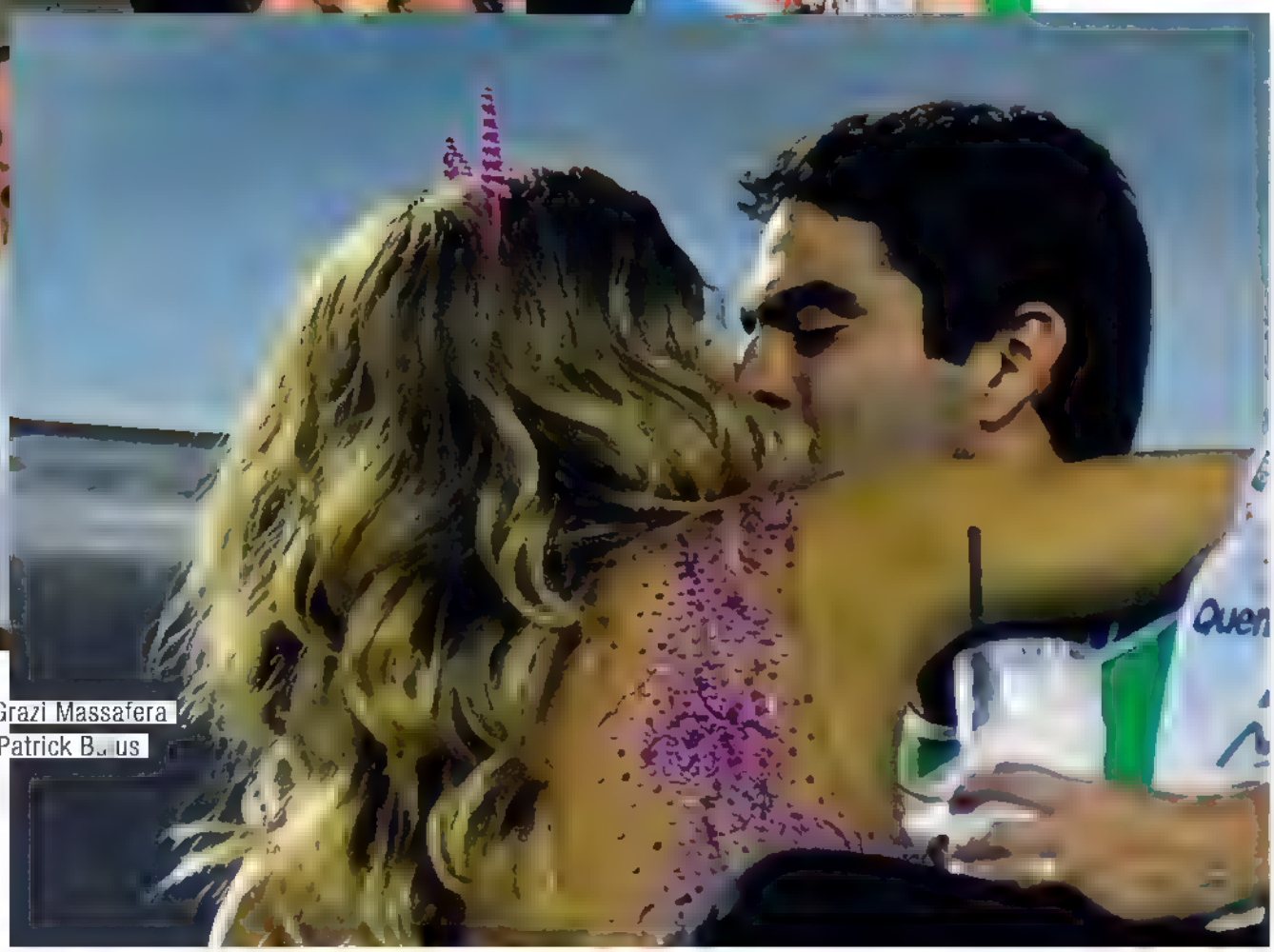

Muitos beijos: Grazi Massafera e o namorado, Patrick Bulus

azaleia APRESENTA

SAMBA NO PÉ

Estrelas marcam presença na área da Azaleia, localizado no Camarote QUEM / O Globo, na Sapucaí, e se jogam na folia

"A Azaleia foi a primeira empresa a acreditar em mim. Desde então, até ***eu comecei a acreditar mais em mim"***

O Camarote QUEM / O Globo, o maior da avenida do samba, na Sapucaí, foi invadido por celebridades nos dias 25, 26 e 27, principais dias dos desfiles das escolas cariocas. **Azaleia** marcou presença com um espaço superdisputado, onde os foliões receberam pares de slide assinados por Cláudia Bartelle, fashion curator da marca. Por lá, os convidados também puderam incrementar o visual com tatuagens personalizadas. Poderosa, Grazi Massafera chegou ao local vestindo um abadá exclusivo. "Quando a gente chega aqui, não tem como não ser contagiada por essa alegria", conta Grazi. "Hoje, eu escolhi a minha roupa em função do meu sapato, um tênis de veludo molhado que é superconfortável, para poder sambar bastante", diz Giovanna Ewbank, que também espalhou alegria no Camarote.

Bruna Unzueta

Alice Salazar

Cláudia Bartelle e Grazi Massafera

O espaço da Azaleia no Camarote QUEM / O Globo continua na avenida do samba para o Desfile das Campeãs, que ocorre no próximo sábado, 4.

Mimos assinados por Claudia Bartelle foram distribuídos no local

Foliões fazem tatuagens exclusivas no espaço da Azaleia

PRODUZIDO POR ESTÚDIO GLOBO

Cristiano Santos, especialista em mídias sociais da Editora Globo, Mariana Hein, Barbara França e o namorado, Maurício Pitanga: live na cabine do Facebook

Grande rainha. Viviane Araújo

Foto com as amigas: Thayla Luz, Valentina Herszage e Giovana Cordeiro

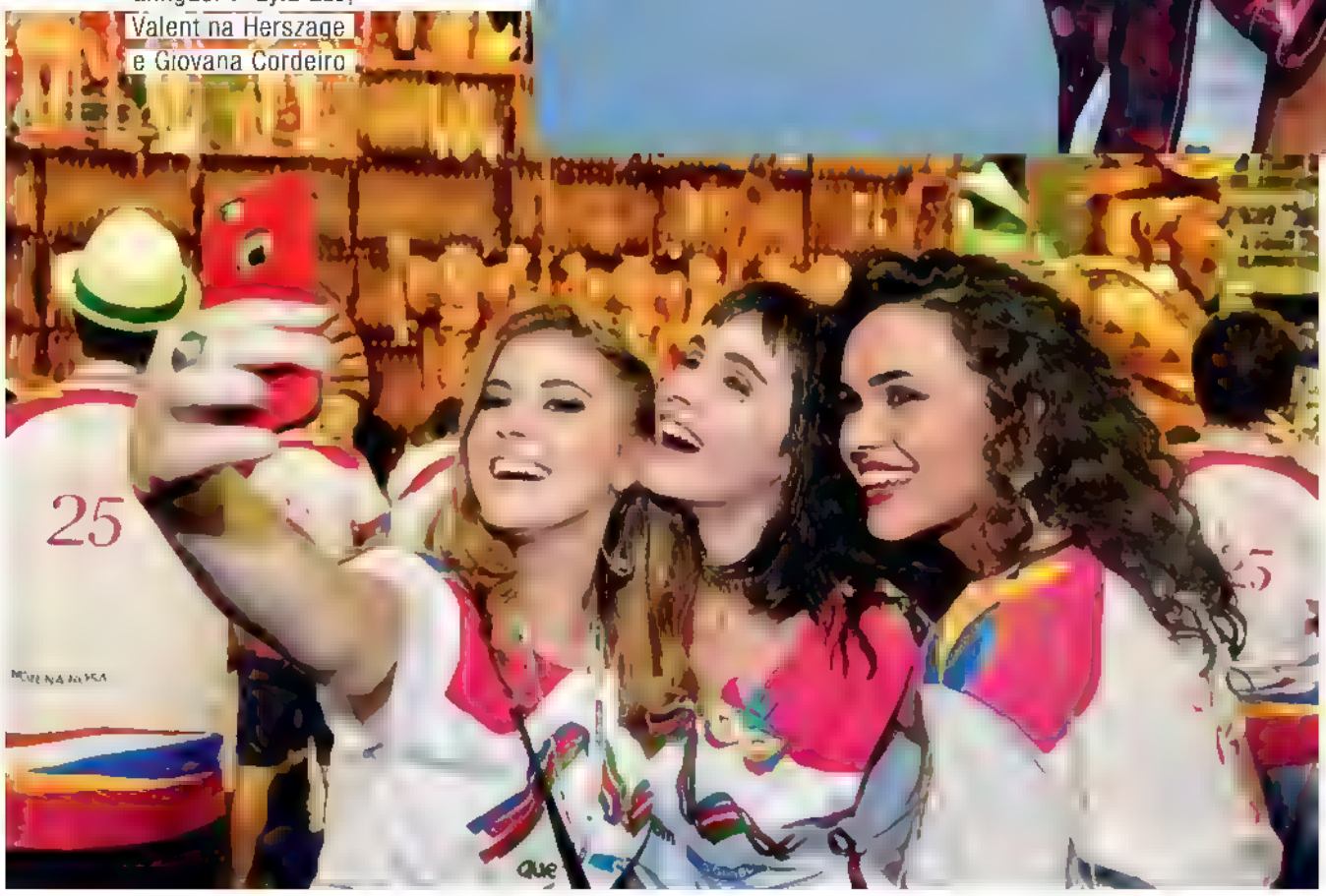

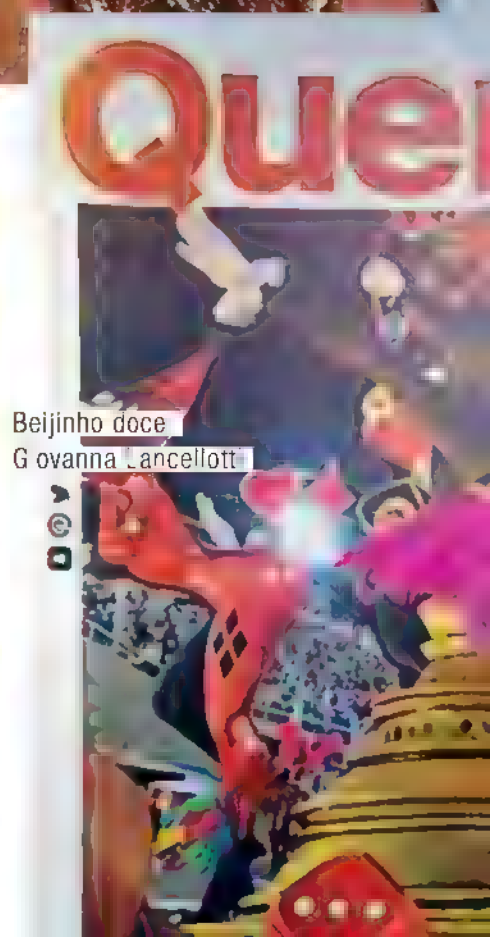

Beijinho doce Giovanna Lancellotti

Soninha Vieira, repórter, Guilherme Samora, editor da QUEM, e Giovanna Ewbank

Giovanna Ewbank é entrevistada por Talitha Morete do *Mais Você*

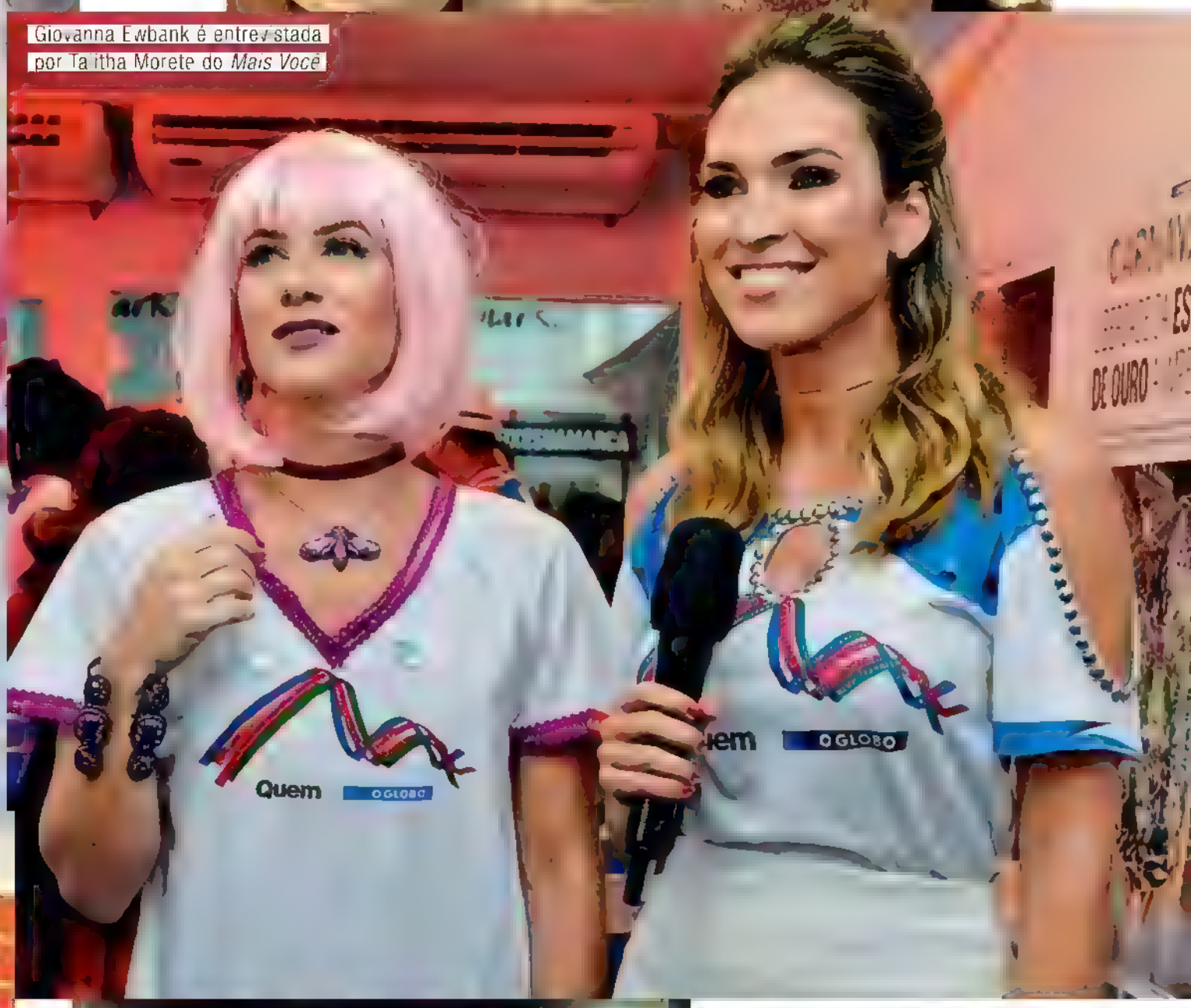

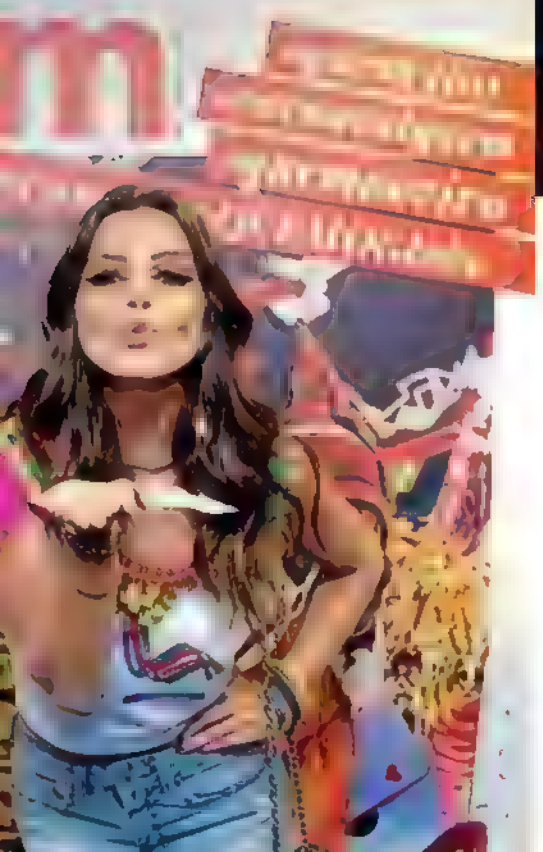

Alexandre Ibitinga e Márcia Verissimo

Boneca

Com direito à peruca rosa, **Giovanna Ewbank** se fantasiou de boneca para a folia. "Adoraria saber sambar, mas sei pular muito bem", brincou ela.

camarote QUEM O Globo

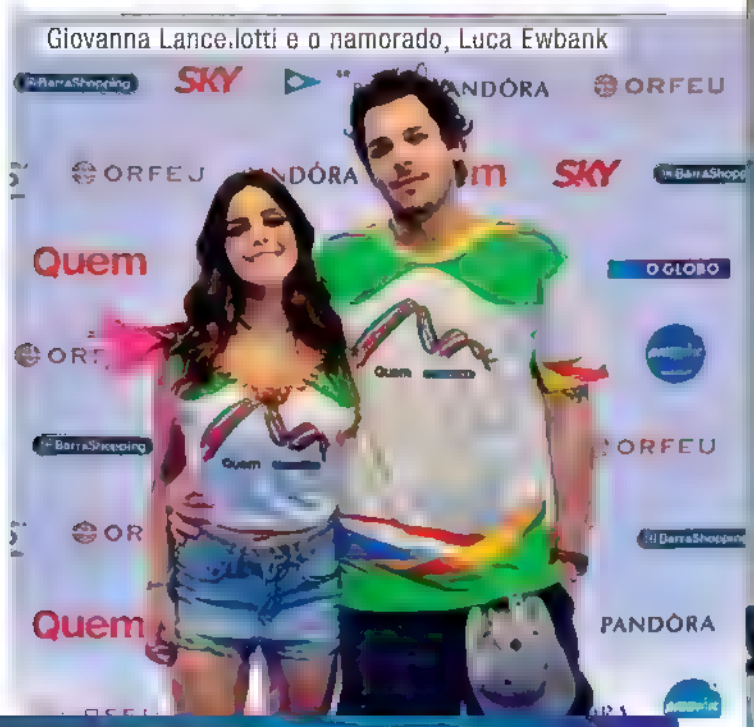

Animação. Maytê Piragibe

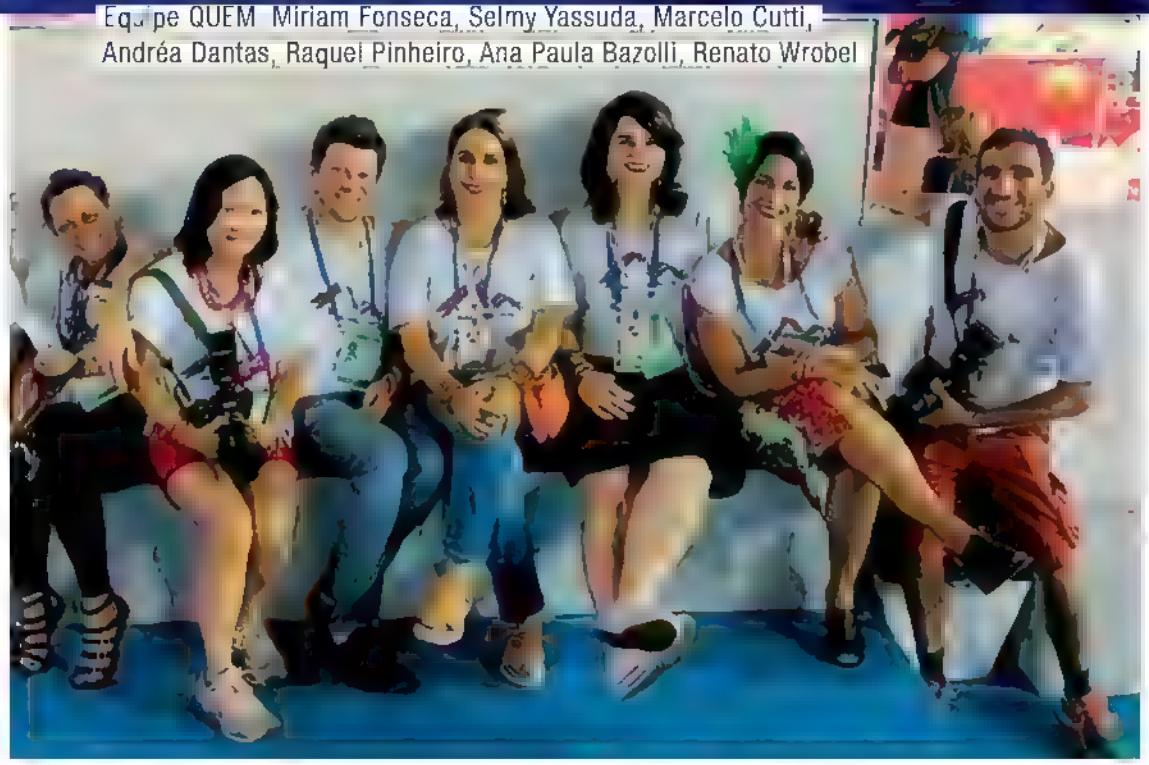

Equipe QUEM: Miriam Fonseca, Selmy Yassuda, Marcelo Cutti, Andréa Dantas, Raquel Pinheiro, Ana Paula Bazolli, Renato Wrobel

Licença pra ser feliz

Foliã das mais animadas, **Maytê Piragibe** deixou a filha, **Violeta**, com a mãe, em casa, para dançar até o amanhecer. "Essa época é quando temos licença poética para ser feliz", disse.

O batuque inovador do Grooveb loco

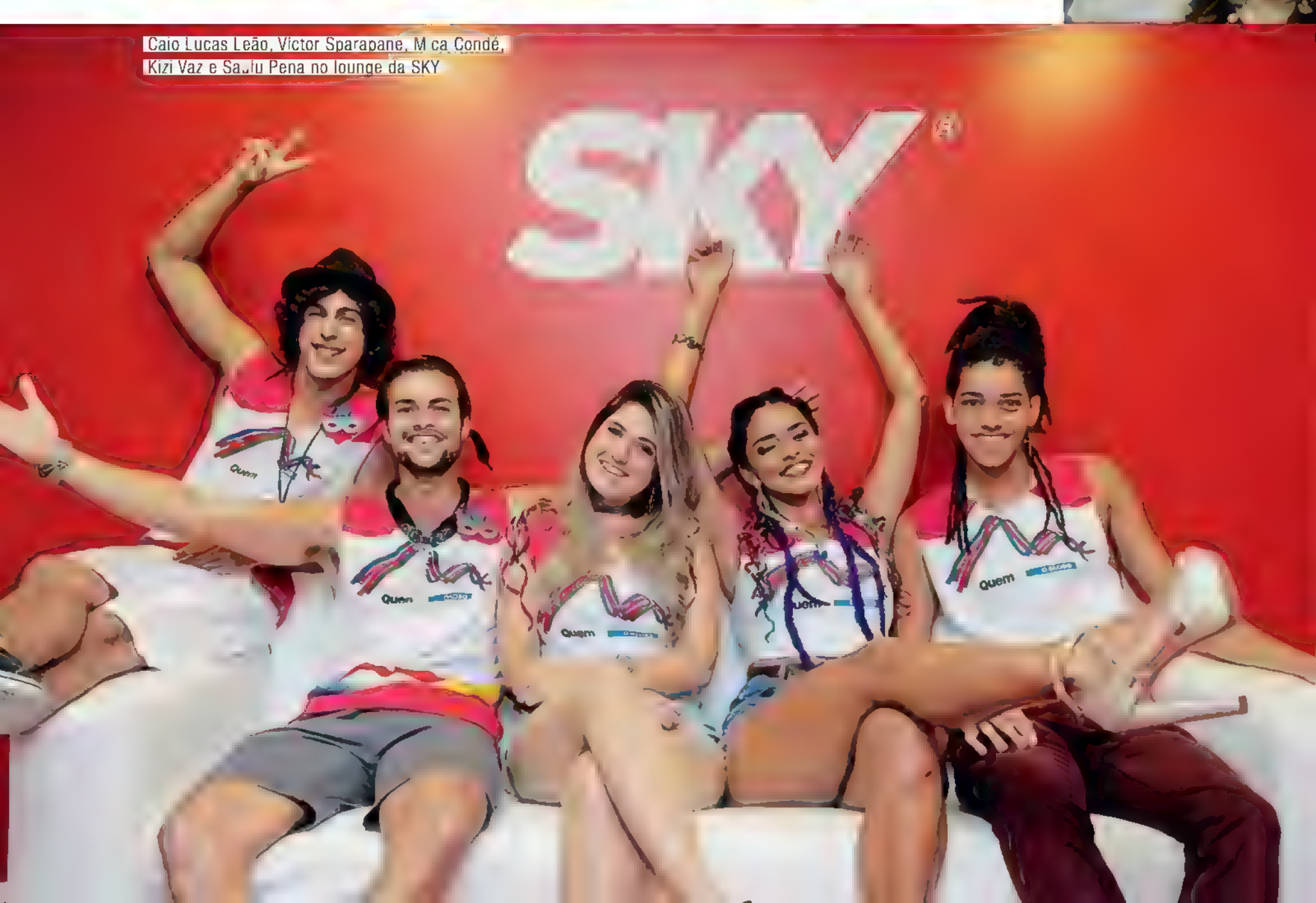

Caio Lucas Leão, Victor Sparapane, M ca Condé, Kizi Vaz e Sa.lu Pena no lounge da SKY

A animação de Suzana Pires na frisa do camarote

Sandro Barros, Bruno Astuto e Bruno Chateaubriand

A repórter Tal tha Morete

Musa teen

A atriz **Marina Moschen** recebeu a faixa de Musa Pop QUEM. "Estou super-feliz. Ano passado vim pela primeira vez à Sapucaí, aqui no Camarote QUEM", contou ela.

O Grooveboco levou a percussão do samba com arranjos exclusivos dos hits mundiais

Dream Team do Passinho agita a pista

MAIS TEXTOS, VÍDEOS E FOTOS EM quem.globo.com

Musas da Grande Rio, Renata Kuerten e Monique Alfradique

Letícia Birkheuer

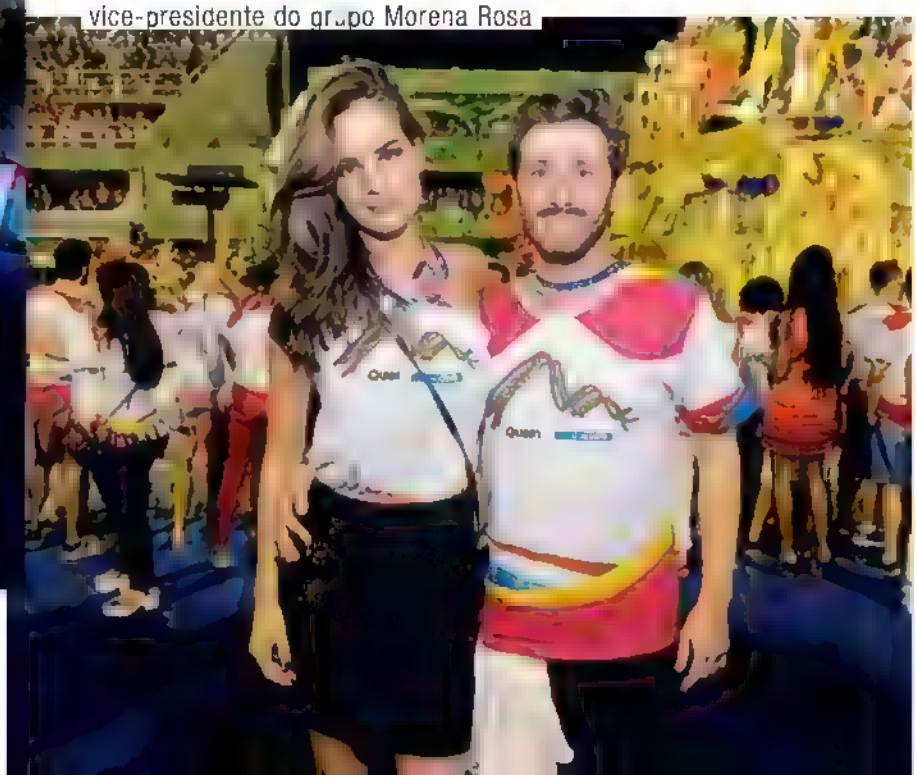

Maíra Moura e Lucas Franzato, vice-presidente do grupo Morena Rosa

Chico Pinheiro no espaço da Orfeu Cafés Especiais

Make retocada

"O Camarote QUEM é sempre muito bacana, organizado, só gente bonita, com uma superestrutura. Até consegui retocar minha make no camarim", disse **Monique Alfradique**.

Marina Moschen lê a QUEM no lounge da SKY

A cantora Marcella Fogaça carrega o celular na estação de recarga do BarraShopping

Renata Kuerten ganha uma presilha da Pandora

Amor de mãe e filha: Zilu e Wanessa Camargo

O funk de Ludmilla empolga os convidados

Antes do desfile da Vila Isabel, Paulo Dalagnol prestigia o camarote QUEM O Globo

MAIS
TEXTOS, VÍDEOS
E FOTOS EM
quem.g.obo.com

Max Fercondin
e Amanda Richter

Gominho, Suzana Pires
e Marcus Majella

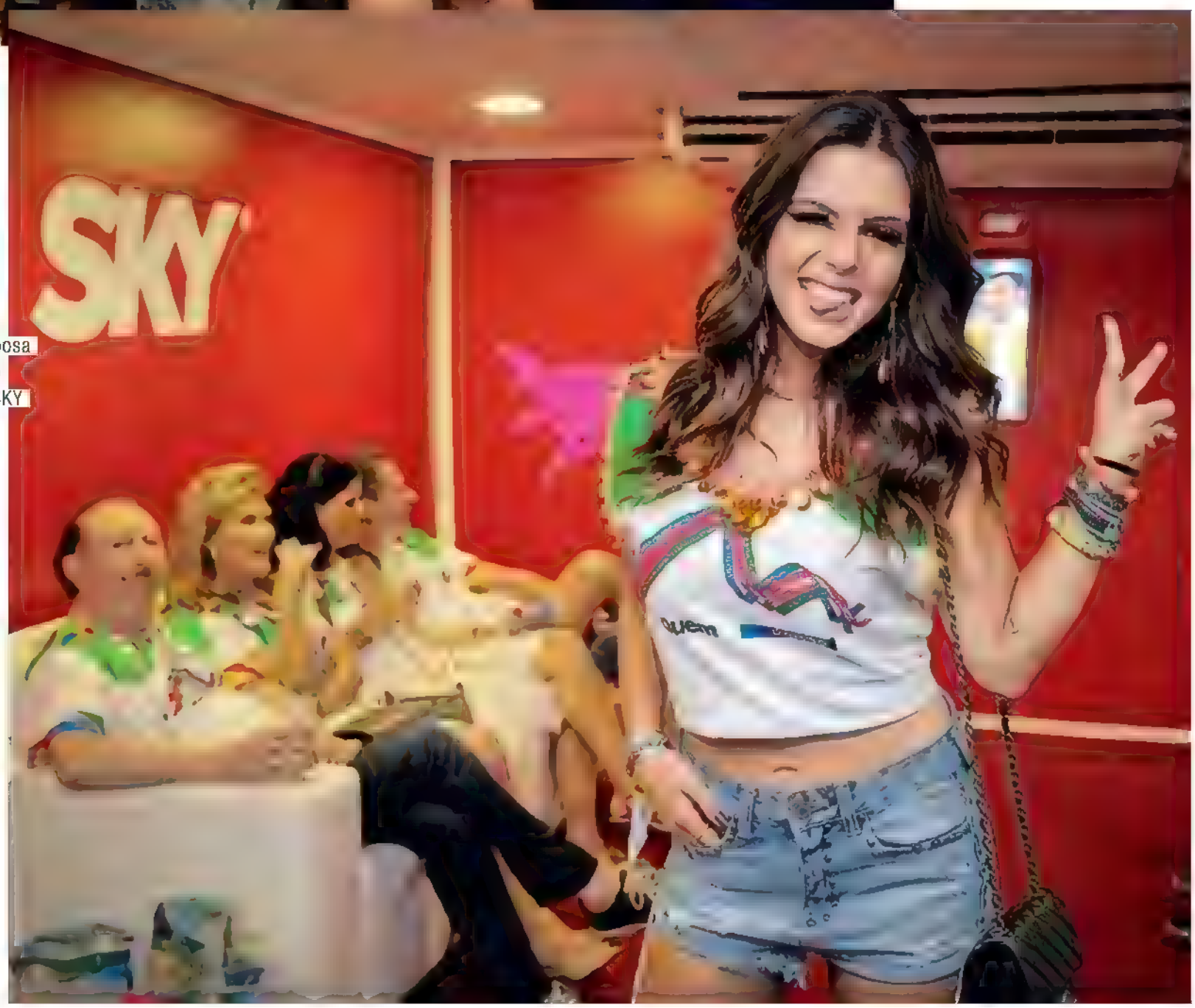

Giovanna
Lancellotti posa
na frente do
espaço da SKY

Luciana Gimenez e o filho Lucas

Antônia Fontenel e é servida com Chandon

"Está demais!"

Luciana Gimenez aproveitou muito o espaço: "O Camarote está demais! Como sempre, vocês arrasam! Civilizadíssimo, arejado, lindo. Amei".

Paloma Bernardi se joga no show de Zà Santor

Maria Rita

O colunista Ancelmo Gois e o chefe de redação do Rio, Jackson Bezerra

O ator Sérgio Marone confere os desfiles da frisa, o local mais privilegiado da Sapucaí

Selfie as atrizes Michelle e Giselle Batista

Fátima Bernardes cumprimenta amigos em frente ao Camarote QUEM O Globo, antes da cobertura do Carnaval

Giselle Batista e Otávio Pandolfo

O estilista Dudu Bertholini brinde com Svedka

Estreia

Sérgio Marone se jogou na frisa do Camarote QUEM O Globo. Ele fez sua estreia na Sapucaí, na Imperatriz Leopoldinense, por causa do interesse pelo enredo "Xingu, O Clamor que Vem da Floresta".

Para repor a energia entre uma esco a e outra, Bruno Miranda, o Borat de *Amor e Sexo*, toma iogurte Itambé

A atriz Tatiana Monteiro

Gloria Kalil no corredor de capas da QUEM

Família Vera, Luciana Gimenez e Lucas Jagger

MAIS
TEXTOS, VÍDEOS
E FOTOS EM
quem globo com

Leona Cavalli é maquiada pelo beauty artist Thyago Mandu com batom líq. do Mark, da Avon

Leid ane Olinto se refresca com água Plat na

Muito ensaio

Leona Cavalli desfilou na Grande Rio no primeiro dia de desfiles e na Portela, no segundo: "Foi uma semana inteira ensaiando de madrugada. Bem puxado! Mas muito emocionante!"

Renata Dall'Onder, CEO da JWT Porto Alegre, com Carmen Ferrão e Ana Paula Ferrão, da Lojas Pompéa

Anaju Dorigon na estação do Café Orfeu

A atriz Michelle Martins

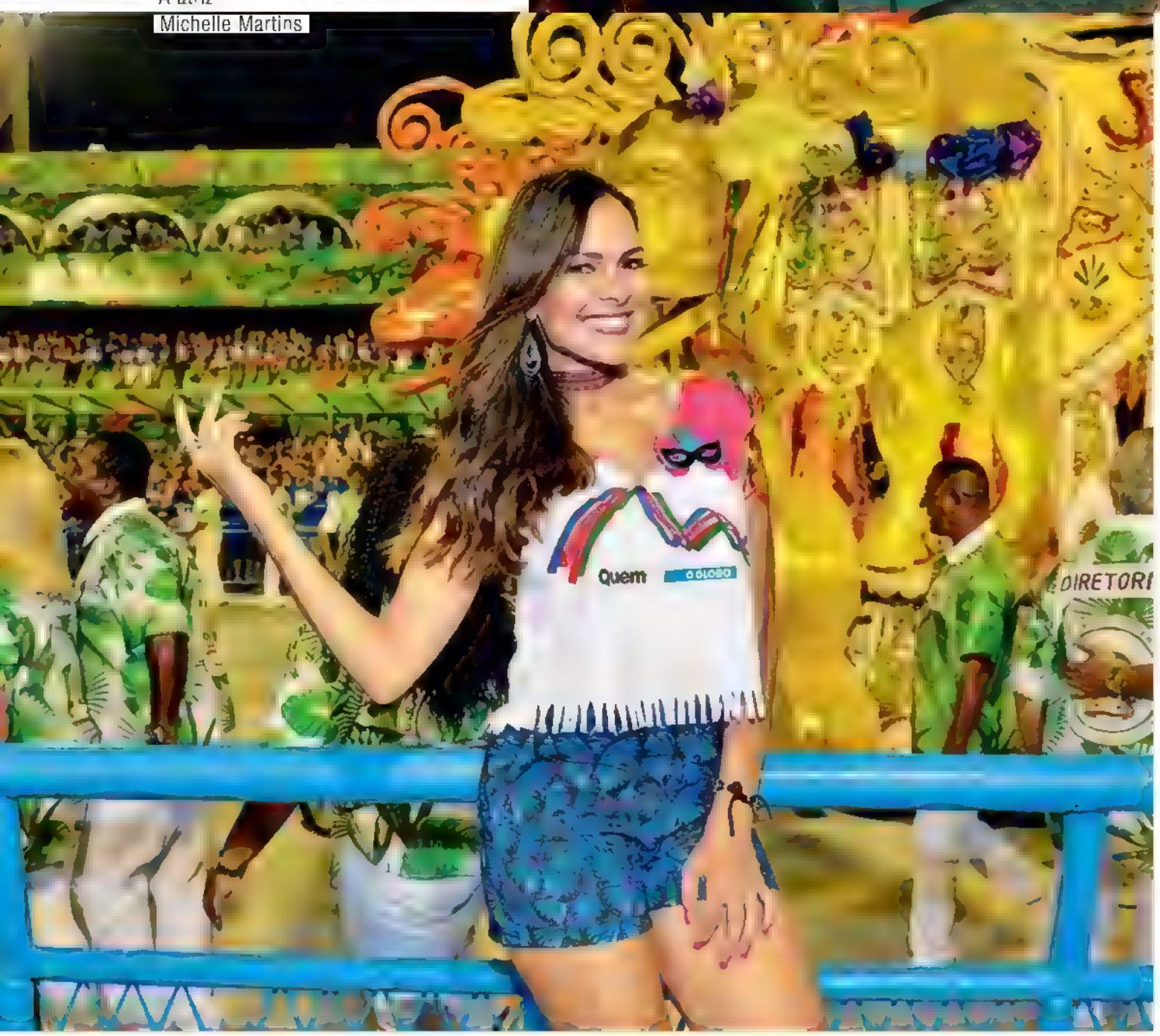

Segunda vez

A cantora **Iza** foi escolhida a musa do Camarote QUEM O Globo. "Sempre gostei bastante de Carnaval e daí veio o convite para ser musa! Não tinha como dizer não. Sempre tive sonho de vir para a Sapucaí!"

Grazi Massafera e Iza

Giovanna Ewbank fotografa as escolas de samba da frisa

Andréa Avancini degusta sua cachaça

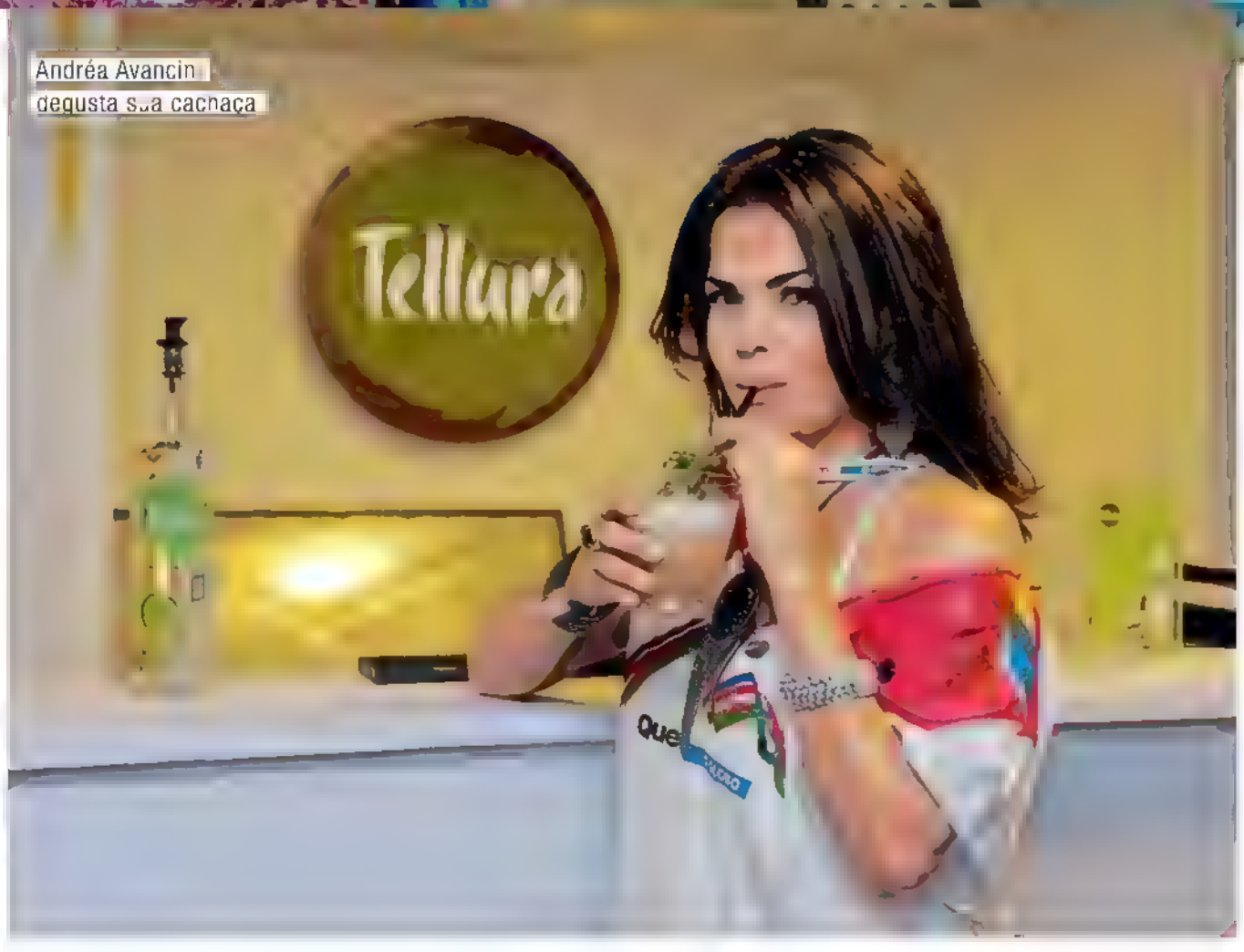

Estrutura

Com três andares, o Camarote QUEM O Globo é um luxo só. De restaurantes a palco para shows e DJs, a estrutura impressiona e garante muita comodidade.

Saulo Penna
e Kizi Vaz

MAIS
TEXTOS, VÍDEOS
E FOTOS EM
quem globo com

Claudia e Pedro Bartelle
posam com Grazi Massafera

Anaju Dorigon
se fie na frisa

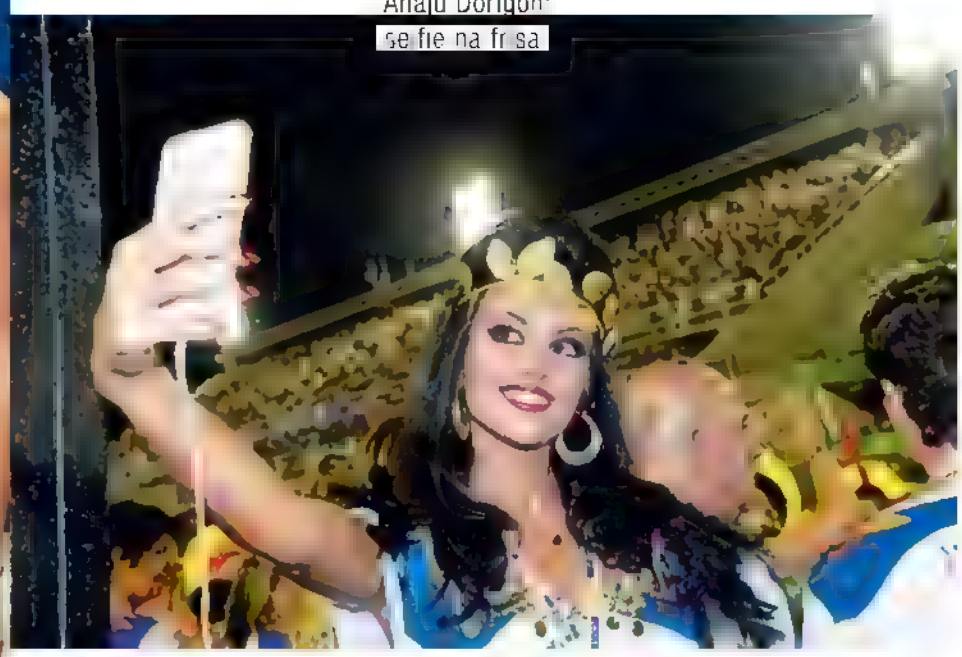

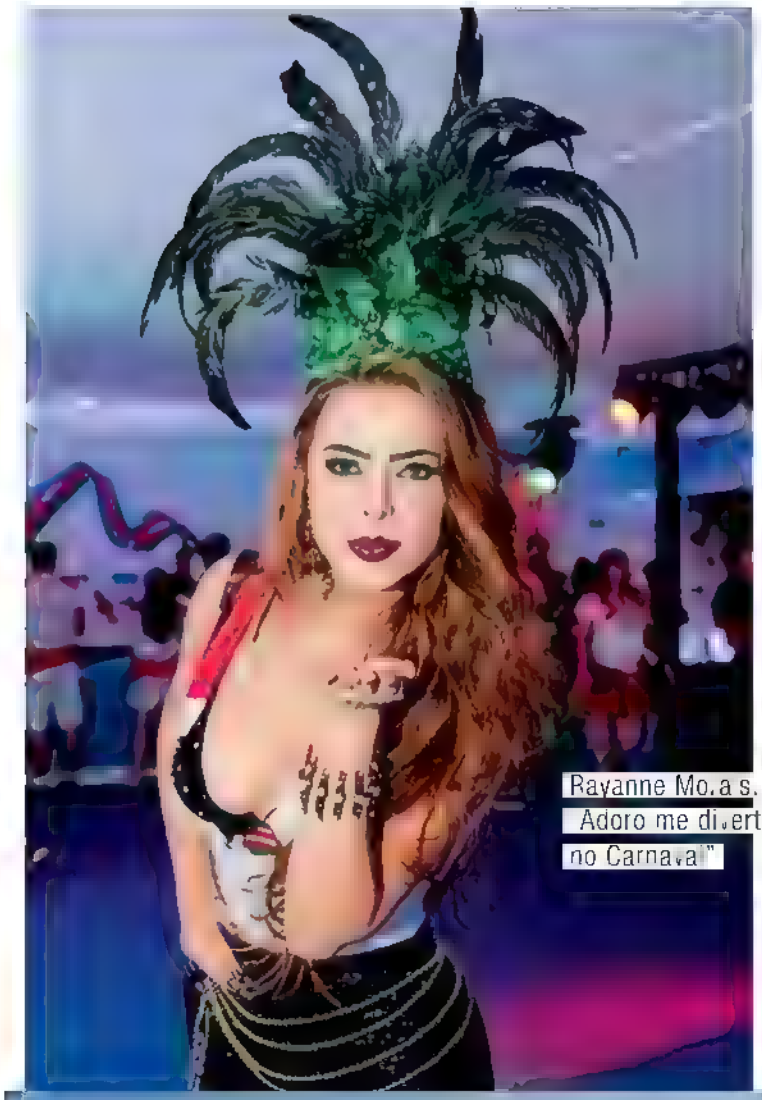

Rayanne Mo.a s.
"Adoro me di.ertir
no Carna.a!"

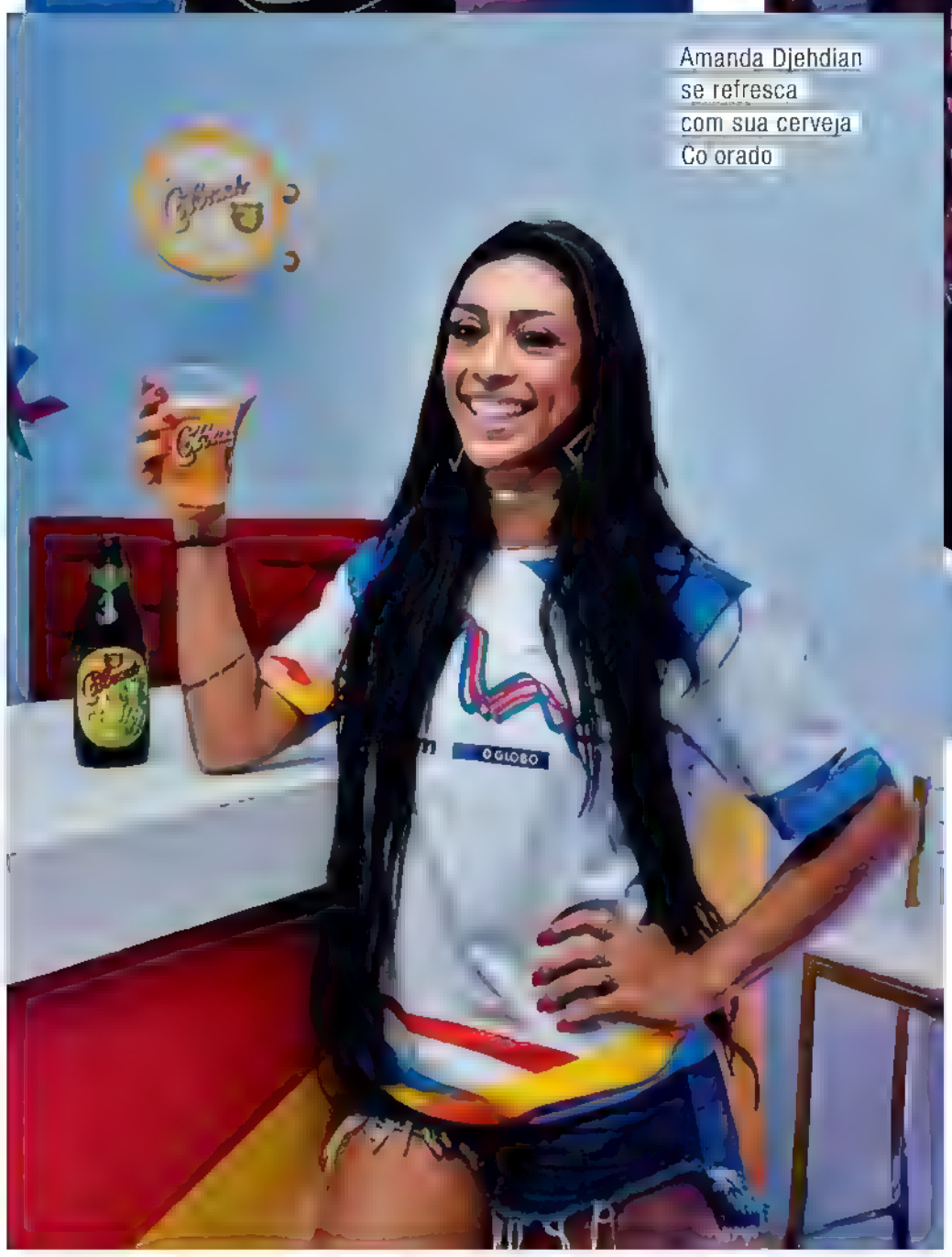

Amanda Djehdian
se refresca
com sua cerveja
Co orado

S.dney Sampaio
posa em frente
à capa gigante
da QUEM. point
de muitas fotos
d.rante as noites

Paulo Ricardo: muito sucesso e rock, no domingo (26)

Mirella Santos e Ceará

Sapucaí, a segunda casa de Mirella

Mirella Santos e o marido, **Wellington Muniz**, o **Ceará**, eram só alegria. "Amo Carnaval. A Sapucaí é minha segunda casa", conta ela.

Amanda Richter celebra seu aniversário no palco do camarote ao lado de Iza

Rafael Cortez

A influencer Claudia Bartelle no espaço Azaleia

Bruno Fagundes e Talita Tilieri: Chandon para brindar o amor

PARTICIPARAM DESTA EDIÇÃO:

Coordenação geral: Andréa Dantas, Guilherme Samora e Jackson Bezerra **Direção de arte e fotografia:** Marcelo Cutti e Marcos Rosa **Coordenação de fotografia:** Anna Paula Aranha Ali **Coordenação de cobertura online:** Ana Carolina Moura e Danilo Saraiva **Texto:** Beatriz Bourroul, Carla Neves, Fabiana Sato, Leonardo Freitas, Raquel Pinheiro, Sonia Vieira, Thyago Furtado, Amanda Pieranti, Ana Paula Bazolli, Beatriz Merched, Felipe Isensse, Isabela Souza, Juliana Benetti, Marina Bonini, Patrick Monteiro e Rafael Godinho (colaboradores) **Revisão:** Tharin Campos (colaborador) **Fotógrafos:** Fábio Cordeiro; Leo Marinho, Marcia Tavares, Marcelo Bruno, Marcos Dantas, Rubiana Silva, Selmy Yassuda, Sérgio Gallo, Renato Wrobel, Vivian Fernandez, Zô Guimarães (colaboradores) **Assistentes:** Jonathan Bramussi, Daniel Janssens, Catarina Pires, Juliana Fazeh, Lucas Rodrigues, Marília Cabral (colaboradores) **Designer:** Andressa Xavier, Daniel Monteiro, Eduardo Garcia, Gabriel Pontes, Heloisa Campos, Robson Novaes, Leandro Lemos e Renata Ueda (colaboradores) **Crédito da capa:** Raphael Dias/Getty Images; Fábio Cordeiro/Ed. Globo

MADE IN USA

ESSENCIAL PARA O SEU VERÃO

LIPOWAY

AUXILIA NO EMAGRECIMENTO SAUDÁVEL. RICO EM ÔMEGAS 3,6 E 9.

GLAMOUR HAIR SKIN & NAILS

FORTALECE UNHAS E CABELOS, PROPORCIONANDO MAIS FORÇA E BELEZA. PELE MAIS BONITA E SAUDÁVEL. CONTÉM PROPRIEDADES ANTIOXIDANTES

COLÁGENO WAY

MELHORA A FIRMEZA E ELASTICIDADE DA PELE E AUXILIA NA RENOVAÇÃO DIÁRIA DE UNHAS E CABELOS.

MIDWAY

BUILD YOURSELF™

ONDE COMPRAR:
NETSHOES

À venda nas principais lojas de suplementos alimentares, lojas de produtos naturais e sites especializados.

/MIDWAYLABS @MIDWAYLABS @MIDWAYLABS /CANALMIDWAY

WWW.MIDWAYLABSUSA.COM

PANDORA

© 2016 Pandora Jewelry, LLC • All rights reserved

VIBRANTE COMO VOCÊ

www.pandorajoias.com.br

PANDORA BRASIL